

Wkrótce otwarcie!

RKmed
PUNKT PARTNERSKI ALAB

PUNKT POBRAŃ LABORATORYJNYCH

Mobilnie i stacjonarnie
ul. Roweckiego 31

Śrem, ul. Paderewskiego 1/21

Helen Doron
English

Angielski dla dzieci i młodzieży.

helendoron.pl/srem
☎ 668 829 953

Przyszłość
brzmi
perfektnie.

KLIM-EL

Michał Wawrzyniak

Panasonic
Autoryzowany serwis

- Chłodnictwo
- Klimatyzacja
- Wentylacja
- Pompy Ciepła

dostawa

montaż

serwis



✉ wawrzyniakmichu@gmail.com ☎ 515 431 470

Tanio NOWOŚĆ- elastyczne protezy!

PROTEZY ZĘBOWE Naprawy protez zębowych od 30 zł

www.gabinet.prv.pl / protezyzebowe@interia.pl

Bezpłatne konsultacje
wysoka jakość materiałów
roczna gwarancja

Śrem, ul. 1 Maja 11
Tel. 61 28 37 932



nr 31 / 25.08.2022 ISSN: 1732-423

Kurier
SREMSKI

GAZETA DARMOWA



**RODZINA BEZ DŁUGÓW,
UPADŁOŚĆ KONSUMENCKA**

📍 Śrem, Powstańców Wielkopolskich 7G/L
☎ **+48 666 525 573**

DEBICA DUNLOP MICHELIN PULDA KORMORAN

ULKAN
KOMPLEKSOWA
OBSŁUGA OGUMIENIA

zapraszamy do myjni

opony nowe

tel. 606 269 420

KOMFORT
Salon meblowy

Śrem, ul. Nadbrzeżna 3
tel. 511 420 711
📍 Komfort meble Śrem

MIESZALNIA FARB I TYNKÓW

STYLINE
by BOLIX

Mieszalnia
tysiąca kolorów

ul. Przemysłowa 9
63-100 Śrem,
tel. 61 28 36 520

EL-BUD



**W SPRZEDAŻY OSTATNI
LOKAL HANDLOWO - USŁUGOWY**
NA PATRERZE BUDYNKU CORNER TOWER

CORNER
PARK MIESZKANIOWY

architektura stylowy, nowoczesny design oraz najwyższa jakość materiałów budowlanych

parking wygodne miejsca postojowe wokół całego budynku

lokalizacja największy kompleks mieszkaniowy w Śremie

☎ 61 28 36 318

WWW.MPDDEVELOPER.PL

KLIM-EL

Michał Wawrzyniak

-Chłodnictwo**-Klimatyzacja****-Wentylacja****-Pompy Ciepła****Panasonic**
Autoryzowany serwis

dostawa

montaż

serwis

 wawrzyniakmichu@gmail.com  **515 431 470**
19LAT
na rynku**www.gazetydarmowe.pl**

608 321 436 / 516 268 392 / 795 944 944



reklamawprasz@gmail.com / darmowykurier@gmail.com kurierdarmowy@gmail.com

Kolejne wydanie
Kuriera **02 września**

23 września
5800 mieszkań
otrzyma gazetę do skrzynek



UŻYWANE OKNA - DOSTĘPNE OD RĘKI
tel. 607 105 204

JANKO

Śrem, ul. Reja 2

tel/fax: 61 28 28 772 tel. 782 915 914 e-mail: tomekjanko@interia.eu

Zapraszamy: pn-pt: 9.00-17.00

- > OKNA PCV I DREWNIANE
- > DRZWI ZEWNĘTRZNE
- > DRZWI WEWNĘTRZNE

- > MOSKITIERY
- > ROLETY ZEWN. I WEWN.

JANKOŚrem, ul. Reja 2
tel. 603 803 661

zapraszamy:

pn-pt: 7:00-17:00

- > NAPRAWA ELEKTRONARZĘDZI
- > ŚRUBY, GWOŹDZIE
- > PIANKI, SILIKONY
- > ELEKTRONARZĘDZIA
- > OKUCIA OKIENNE, DRZWIOWE
- > AKCESORIA DO ROLET ZEWN.
- > WENTYLACJA DLA DOMU

BUDUJESZ, REMONTUJESZ, WYKONCZASZ!

EL-BUD

Hurtownia materiałów budowlanych i hutniczych



Beton towarowy z pompy lub bez

KUPUJ NA RATY

Bezpłatne aranżacje i projekty:



ogrodzenia



kostki brukowe

Sprzedaż, montaż: okien, drzwi oraz bram garażowych



Nawozy, torfy, ziemie

KAMIENŃ OZDOBNY

ODWIEDŹ NASZĄ STRONĘ: www.el-bud.net.pl

SPRAWDŹ NAJNOWSZE PROMOCJE!

63-100 Śrem, ul. Przemysłowa 9
Tel. 61 28 36 520, 28 36 411 Fax. 28 36 427
e-mail: handel@el-bud.net.pl

Pn-pt 7⁰⁰ - 17⁰⁰ Sob 7⁰⁰ - 13⁰⁰

Dzień POLSKIEJ ŻYWNOSCI

TANIO 4⁴⁹ 1 kg
Pomidory malinowy
PRODUKT POLSKI

INTERTANIE KUPOWANIE

czwartek – środa 25 – 31 sierpnia
Intermarché
Świeżo. Tanie. Z optymizmem.

WSZYSTKO DO SZKOŁY
w nowym katalogu i w sklepach

TANIO 23⁹⁹ 1 kg
• Szynka Tatrzańska
• Schab Tatrzański
OLEWNIK

NIEDZIELA HANDLOWA 28.08

Mieszkańcy Śremu mają pomysły na nowe inwestycje w gminie.

Trwa tegoroczna edycja Budżetu Obywatelskiego Śremu. Jak zawsze mieszkańcy gminy zgłaszają swoje pomysły na nowe inwestycje na terenach miejskich oraz wiejskich. Do rozdysponowania na wygrane projekty jest okragły 1 mln zł. Właśnie przydzielono numery zakwalifikowanym do kolejnego etapu projektu. Już w połowie września rozpocznie się głosowanie. Mieszkańcy gminy zadecydują, jakie inwestycje zostaną zrealizowane.

Mieszkańcy w czerwcu zgłosili swoje pomysły. W sumie wpłynęło 15 propozycji inwestycji. Tylko 2. z nich nie otrzymały pozytywnej oceny, gdyż nie spełniały kryteriów. Po weryfikacji przyszedł czas na przydzielenie numerów projektom. W poniedziałek 22 sierpnia autorzy projektów zgłoszonych do Budżetu Obywatelskiego Śremu zostali zaproszeni do Urzędu Miejskiego w Śremie celem wylosowania numerów. W związku z losowaniem poszczególne zadania otrzymały następujące numery:

Projekty ogólnogminne:

1. Książkomat | przy Bibliotece Publicznej przy ul. Grunwaldzkiej | Andrzej Mikołajek
2. Sportowa Arena | Przedszkole Nr 2 „Słoneczna Gromada” | Tobiasz Binkowski
3. Jezioro atrakcji - plaża bez barier, pomost pływający | Patryk Kubski
4. Integracyjny plac zabaw | Park Miejski im. Wł. Puchałskiego - Agnieszka Kuźniak
5. Wiata edukacyjno - integracyjna | teren schroniska w Gaju | Magdalena Pękala
6. Mini stadion lekkoatletyczny | Nochowo | Agnieszka Gołak

Projekty lokalne miejskie:

7. "Wielki powrót ścianki tenisowej". Wykonanie nawierzchni i naprawa ścianki oraz budowa boiska do siatkówki plażowej. | teren SP6 | aut. Tomasz Wojna
8. Naukowy plac zabaw | Przedszkole z Oddziałami Integracyjnymi nr 5 "Mali Przyrodnicy" | aut. Paulina Szulczewska
9. Odłotowy Zakątek Radości | Przedszkole nr 3 "Jarzębinka" | aut. Anna Tomaszewska
10. Strefa rekreacji w Parku Śremskich Odlewników | aut. Patryk Kubski
11. Zielony skwer Bankowców | ul. Przemysłowa / Orzeszkowej | aut. Krzysztof Lewandowski

Projekty lokalne wiejskie:

12. Plac sportowo - rekreacyjny w Błociszewie | Justyna Bąkowska
13. Zielona Szkoła | teren Szkoły Podstawowej w Dąbrowie | Marcin Szydłowski

Podział 1 000 000 zł wygląda następująco.

500 tys. zł - projekty o charakterze ogólnogminnym
250 tys. zł - projekty o charakterze lokalnym dla obszaru wiejskiego
250 tys. zł - projekty o charakterze lokalnym dla obszaru miejskiego
Etap głosowania rozpocznie się 16 września i potrwa do 25 września, M.M.

**RODZINA BEZ DŁUGÓW,
UPADŁOŚĆ KONSUMENTKA**

Śrem, Powstańców Wielkopolskich 70/L
+48 666 525 573

AL-PLAST
ZAKŁAD PRODUKCYJNY

OKNA DRZWI ROLETY
BRAMY GARAŻOWE
MOSKITIERY
PANELE

NOCHOWO,
ul. Szkolna 3
61 28 16 438
www.al-plast.naszrem.pl
alplast0@gmail.com

SPRZEDAŻ - MONTAŻ - TRANSPORT - SERWIS



więcej na: www.port@ksremski.pl

REKLAMA MOBILNA
PRZYCZEPKA Z NAGŁOŚNIENIEM

608 321 436 reklama@gazetydarmowe.pl



DECORA rekrutuje!

- **ELEKTRYK**
- **UTRZYMANIA RUCHU**
- **OPERATOR PRODUKCJI**

 rekrutacja@decora.pl

 www.decora.pl

 +48 880 787 291

 Środa Wielkopolska

**ZŁOMOWANIE
POJAZDÓW**

tel. 600 609 606

Wydajemy zaświadczenie o demontażu
Odbieramy własnym transportem

Stacja demontażu | Czarkowo 16 | 64-125 Poniec

EKSPRESOWE POŻYCZKI NIE PRZEPLĄCAJ
ZAUFAJ NAM!**Invest Finance**

☎ 511-044-116

OD 500 DO 10.000 zł

- DYSKRECJA I ZAUFANIE
- MINIMUM FORMALNOŚCI
- SZYBKA DECYZJA
- EKSPRESOWA DOSTAWA GOTÓWKI

- UDZIELAMY:**
- emerytom i rencistom
 - osobom fizycznym
 - prowadzącym działalność gospodarczą
 - honorujemy świadczenia 500+

DORADZTWO → WYKONAWSTWO → PROJEKTOWANIE

- Instalacje zewnętrzne i wewnętrzne: wod-kan, c.o., gaz
- Drenaż budynków, przydomowe oczyszczalnie
- Montaż pomp ciepła
- Odnawialne źródła energii
- Badania kamerą termowizyjną
- Mechaniczne oczyszczanie kanalizacji

BŁAŻEJ MARCINIAK
☎ 603 657 740MAREK MARCINIAK
☎ 606 999 652**KASY FISKALNE**

www.kasy24.eu

swoje
fakalacja
programowanie
formalności w UŚ
roczny zapas rolki**357,80 zł**Kasa fiskalna ERGO z amortyzacją 12 miesięcy
i 1000 faktur w formacie papierowym**SERWIS LAPTOPÓW**

matryce, elektronika, oprogramowanie - 48h

MULTICOM ul. Chopina 4B
63-100 Śrem

61 28 39 127

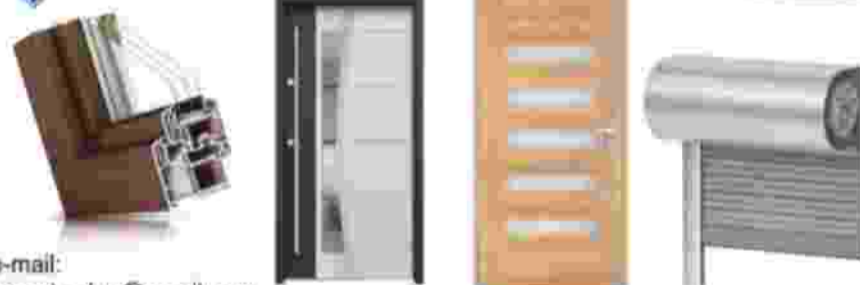
OKNA - DRZWI - ROLETYVITA SCHÜCO BRAMY GARAŻOWE EXPERT
SALON DRZWI I DRZWIe-mail:
expert.salon@gmail.com

ŚREM, UL. ZACHODNIA 27 / 61 28 39 701 / 515 737 357

KACZMAREK

DOM I OGRÓD

USŁUGI
REMONTOWE - BUDOWLANE

☎ 665 128 793 ✉ kaczmaru@gmail.com



WARYNSKI

TRUDNOCIERALNE
CZĘŚCI ROBOCZE

DO MASZYN POLSKICH / ZAGRANICZNYCH

**URSUS**ORYGINALNE CZĘŚCI
ZAMIENNE URSUS

LEGENDARNA JAKOŚĆ W PRZYSTĘPNEJ CENIE

OFICJALNY
DYSTRYBUTORSKŁADNICA
CZĘŚCI ZAMIENNYCH
DO CIĄGNIKÓW S.C.ŚREM, UL. PODWALE 1
TEL. 61 28 300 56czynne: pn.pt. 7.00-16.00
sob. 8.00-13.00**MONTAŻ KLIMATYZACJI I POMP CIEPŁA**

klimat

Tel. 668 819 336 klimat.srem@gmail.com

Dostawa, montaż, serwis, konserwacja

CODZIENNIE
więcej informacji
portalsremski.pl

portalsremski.pl



**Zapraszamy na dożynki
w Pełczynie**

**27 sierpnia,
godz. 19**

Przygrywać będzie zespół **TRANS X.**

Zaprasza sołtys i Rada Sołecka

**ZAKOŃCZENIE
WAKACJI**

28.08.2022

Teren zielony
przy ulicy Chłapowskiego
(przy Spółdzielni Mieszkaniowej
w Śremie) **15:00-18:00**

W Programie Artystycznym :

- WIKTORIA&LILIANA WALEWSKA
- YOUR VOICE (STUDIO PIOSENKI MELODY)
- ANIMACJE Z WUJEM BARTIEM
- OGNISKO MUZYCZNE WALUSIA
- WYSTĘP ANI WALEWSKIEJ
- WYSTĘP KINGI FIEBICH

Atrakcje:

Zamki Dmuchane-Przejażdżki Konne-Wata Cukrowa-Popcorn-
OSP Śrem - Kawiarenka-Maskotki-Malowanie Twarzy-
Speed Goal-AlkoGogle-Stoisko z Zabawkami

Kurier Relax relax

Żołnierz śremskiej jednostki zmierzy się z torem Ninja Warrior



Kamil Pawłowski wystartuje w Ninja Warrior. Fot. Jednostka Strzelecka Włocławek

Kamil Pawłowski jest żołnierzem zawodowym oraz członkiem Jednostki Strzeleckiej 4051 im. gen. Władysława Andersa. Pochodzi z powiatu włocławskiego, gdzie związał się z wojskiem 10 lat temu wstępując do włocławskiej jednostki. Następnie postanowił zostać żołnierzem zawodowym. Aktualnie służy w 6. Batalionie Chemicznym Sił Powietrznych w Śremie. Już niedługo zobaczymy go w programie Ninja Warrior. Jego zadaniem będzie pokonanie toru.

Wojskowy regularnie uczestniczy w różnych zawodach sportowych. W tym roku zajął 1. miejsce w biegu Formoza challenge na torze przeszkód projektowanym przez komandosów. Stał też na podium w biegu z przeszkodami Wolfraze. Jego najnowszym wyzwaniem jest udział w programie Ninja Warrior. Uczestnicy tego show muszą wykazać się niezwykłą siłą i kondycją fizyczną.

W programie Ninja Warrior startują osoby z charakterem, które chcą udowodnić, że ciężka praca, mordercze treningi i serce do sportu pozwalają realizować ambitne cele. Kamil Pawłowski zmagania z ciężkim torem ma już za sobą.

- Uczestnictwo w programie było dla mnie ogromnym doświadczeniem i przeżyciem ponieważ wiedziałem, że do Ninja Warrior wysyłają zgłoszenia osoby, które są na wysokim poziomie sprawności fizycznej oraz wiedzą, czego chcą od życia. Niki nie idzie do tego programu z przypadku. Przygotowania do castingu, a później i do samego programu trwały naprawdę bardzo długo - zdradził uczestnik.

Jak poszło żołnierzowi? Odpowiedź na to pytanie poznamy oglądając pierwszy odcinek 6. edycji programu. Emisja już 30 sierpnia o godzinie 20,05 na antenie telewizji Polsat.

(Redakcja/ Źródło: didwloclawek)

5.10.15.

UBRANIA DLA SUPER DZIECIAKÓW

UL. POWSTAŃCÓW WLKP. 9 / ŚREM

**Atrakcyjne
ceny
na nową
kolekcję**



UBOJNIA - MASARNIA „WOJ-MAR” Manieczki



Spróbuj!
...a wrócisz!

ŚREM - SKLEP OBWOŻNY Na Nowym Targowisku - ŚRODY I SOBOTY

MANIECZKI, ul. Borecka. KÓRNIK, Plac Niepodległości 14
Prowadzimy sprzedaż obwoźną. Nie byliśmy jeszcze w Twojej miejscowości? ZADZWON! 500 180 210 DOJEDZIEMY!!!

E.Leclerc

ŚREM
CENY DNIA
my to mamy!

CZWARTEK 25.08

8⁹⁹
1 szt.

Lody jak Doremi
mle smakiem
Koral, 450 ml
cena za 1 l = 19,97



5⁹⁹
1 kg

Winogrono jeane



19⁹⁹
1 szt.

Filet z kurczaka
* limit 3 kg na kartę

PIĄTEK 26.08

5⁹⁹
1 szt.

Lody Magnum
mle smakiem, 321 ml
1 szt. za 1 szt. przy zakupie 2 szt.
1 szt. za 1 szt. przy zakupie 1 szt.
cena za 1 l = 18,82/19,58



1⁵⁰
29

Cebula



3⁹⁹
6 szt.

Banany

SOBOTA 27.08

14⁹⁹
1 szt.

Lody Grycan
mle smakiem
131
cena za 1 l = 13,82



1⁹⁹
1 kg

Arbuz



6⁹⁹
1 szt.

Chylianka z kurczaka
* limit 3 kg na kartę

Supermarket Śrem

ul. Kolejowa 1a, 63-100 Śrem

E.Leclerc



leclerc.poznan.srem www.poznan.srem.leclerc.pl

Godziny otwarcia:

Poniedziałek - Sobota 08:00 - 20:00

Śremscy WOPR-owcy ratują Jezioro Grzymisławskie. Widać poprawę, ale przed nimi jeszcze wiele pracy



Przyducha opanowała wiele jezior w okolicy. Również w Śremie ma miejsce to przykre zdarzenie. W niedzielę wieczorem burmistrz Śremu poinformował o zamknięciu kąpieliska na Jeziorze Grzymisławskim. Od 21 sierpnia br. obowiązuje zakaz kąpieli i połowu ryb. Próbki wody zostały pobrane do badań. Wszyscy czekają na wyniki. W międzyczasie ratownicy śremskiego WOPR podjęli działania, dzięki którym do wody ma zostać wprowadzony tlen. Informują, że po dwóch dniach już widać efekty.

Akcja ratowania jeziora już trwa. Niestety nadal na brzegi wypływa wiele śniętych ryb. Niemniej widać już pierwsze efekty starań. W poniedziałek ratownicy Miejsko-Powiatowego oddziału WOPR w Śremie rozpoczęli proces natleniania wody. Od tego dnia, każdego kolejnego na śremskie jezioro wypływają pojazdy, które poprzez ruch wprowadzają powietrze do wody. Efektem będzie zwiększenie zawartości tlenu w wodzie, dzięki czemu żyjące w niej ryby i inne organizmy będą mogły przeżyć.

Tylko w ciągu kilkunastu sekund skuter wodny miesza metr sześcienny wody. W poniedziałek skuter pływał w godz. od 10.00 do 20.00 z przerwami. We wtorek akcja rozpoczęła się o godz. 16.00. Oprócz skutera do działań dołączyła łódź motorowa. Na jeziorze zobaczyć będzie można jeszcze jeden skuter i motorówkę.

Dowiedzieliśmy się, że po dwóch dniach już widać znaczną poprawę. WOPR-owców wspierają śremscy wodniacy, którzy dołączyli ze swoim sprzętem. Jeszcze nie wiadomo, jak długo potrwa akcja natleniania jeziora.

- Poprzez pływanie sprzętem motorowodnym możemy powiedzieć, że mieszamy powietrze z wodą. Jednak trzeba przyznać, że najlepsze napowietrzenie wody jest wtedy, kiedy idzie z dna jeziora i trwa praktycznie cały rok. My teraz próbujemy dotrzeć górną warstwę jeziora, gdzie przez wysokie temperatury bardzo mocno spadło stężenie tlenu - wyjaśnił Kacper Gabrysiak z WOPR Śrem.

M.M.

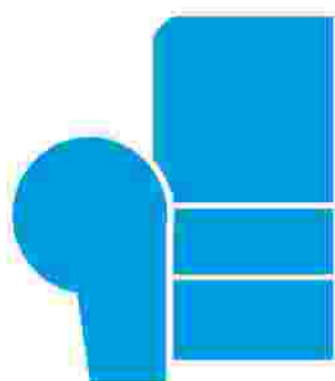

KOMFORT

Salon meblowy

**Meble
tapicerowane**

**Kuchnie
pod wymiar**

**Meble systemowe,
stoły i krzesła**

f Komfort meble Śrem

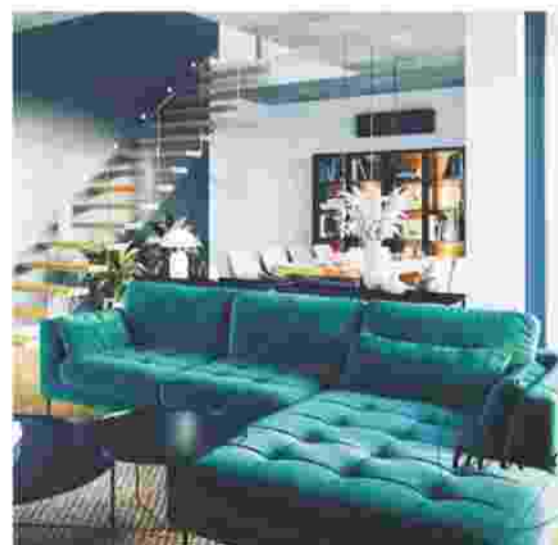
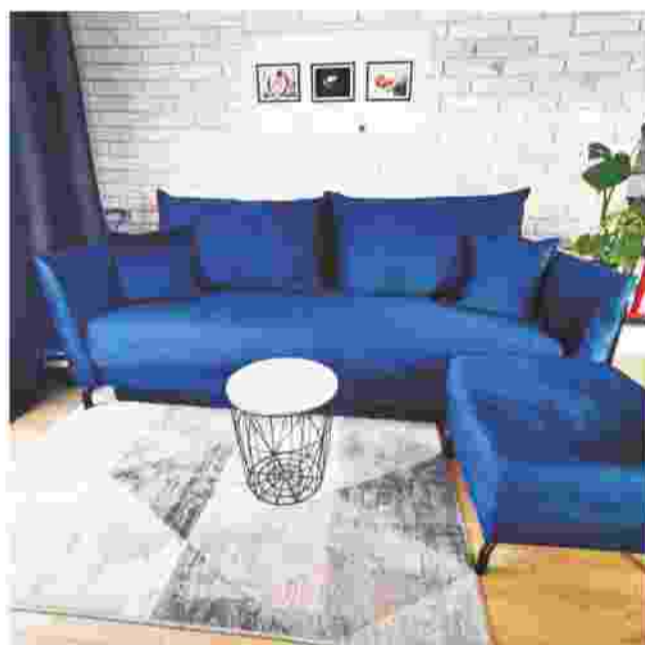



Śrem, ul. Nadbrzeżna 3, tel. 511 420 711



najprzyjemniejsza muzyka
w Wielkopolsce

www.meloradio.pl

pobierz na  

ANWIT
KSEROKOPIARKI plus

SPRZEDAŻ SERWIS
WYNAJEM CZĘŚCI

anwitplus.pl 504 037 067



ELMI
INSTALACJE ELEKTRYCZNE

723 306 466
elmi01@wp.pl



DI-SZLIF

PODŁOGI

- cyklinowanie
- renowacja
- sprzedaż
- montaż

606 338 704
biuro@di-szlif.pl di-szlif.pl



INSTALACJE WOD-KAN, CO, GAZ

JOTEŁ INSTALACJE

Zakres działań:

- wykonanie instalacji kanalizacyjnych i wodnych
- usuwanie wycieków, awarii
- montaż umywalk, muszli klozetowych, zlewozmywaków, baterii
- podłączanie pralek, zmywarek
- wymiana starych i montaż nowych instalacji
- wymiana oraz montaż grzejników, ogrzewania podłogowego
- wymiana zaworów

MAMY 16 LAT DOŚWIADCZENIA W BRANŻY,
DOBRE TERMINY I PRZYSTĘPNE CENY

511 428 762
hydrauliksrem@gmail.com



- Kompleksowa obsługa ogumienia
- Felgi, opony - sprzedaż, naprawa, renowacja, prostowanie

MI-GUM

Mikołaj Banaszak tel. 692 701 401
ul. Średzka 10 Mechlin



pakersi
PUNKT KURIERSKI

UL. WARSZTATOWA 4
794 088 400 | SREM@PAKERSI.PL

DHL TNT FedEx UPS AmbroExpress InPost hallmann Meest



- Układanie paneli
- Cyklinowanie podłóg
- Grawerowanie
- Ostrzenie narzędzi

733 664 968
Andrzej Rojek



Regionalny portal informacyjny

Zarobki, a ceny paliw. Tyle jest w stanie zatankować statystyczny śremianin za swoją pensję

Sprawdź na:

www.portalsremski.pl

www.portalsremski.pl

Firma Bud-Mar

Zatrudni do pracy:

- murarzy
- pomocników murarzy
- szpachlarzy
- malarzy

Z doświadczeniem. Tel. 603 040 031

Śremianin rzeźbi w drewnie i metalu. Wykonał już setki prawdziwych dzieł sztuki

Nie każdy może tworzyć sztukę, jaką jest rzeźbiarstwo czy snycerstwo. Konieczne są do tego najwyższe skupienie, chirurgiczna precyzja, artystyczny zmysł oraz wysoka inteligencja wizualno-przestrzenna. Cechy te bez wątpienia posiada śremianin Andrzej Rojek. Artysta w swoim dorobku ma setki wytworzonych niebiańskich przedmiotów z metalu i drewna. Każdy z nich wykonany jest z niezwykłą dbałością o najmniejszy detal.

Kunst i precyzja - o to właśnie chodzi w sztuce śremianina Andrzeja Rojka. Posiada już ponad 30-letnie doświadczenie w obróbce metali i drewna. Potrafi wykonać niemal wszystko. Jednak głównie wykonuje na specjalne zamówienia np. grawerowane ręczki do sztućców, ozdobne szkatułki i wizerunki. Pan Andrzej zajmuje się także renowacją broni i instrumentów. W grawerstwie i snycerstwie wykorzystuje klasyczne narzędzia

własnoręcznie wykonane. Jak mówi twórca, "wtedy ma pewność, co do ich jakości". Jeżeli chodzi o styl to jest nim klasyka. Dominować powinien realizm - tygrys ma przypominać tygrysa, a kwiat wyglądać na roślinę. Oczywiście można przemycić nutę fantazji, ale wszystko w granicach rozsądku. Artysta ceni bardzo Michała Anioła i Leonarda da Vinci.

Zdjęcia nie oddają prawdziwego uroku. To trzeba zobaczyć na żywo. Niemniej dzieła Andrzeja Rojka można podziwiać na fanpage pod adresem:

www.facebook.com/profile.php?id=100063528248022.

W tym miejscu mogą kontaktować się też osoby zainteresowane wyrobami.

Kontakt - tel. 733 664 968.



SZKÓŁKA ROŚLIN OZDOBNYCH

Jakub i Bożydar Karalus

Szkołka Roślin Ozdobnych
ul. Kórnicka 4a, 62-022 Świątniki
tel. 696 169 526, 694 791 095



OFERTA:

e-mail: kontakt@szkolkaralus.pl

www.szkolkaralus.pl

- ozdobne rośliny iglaste: Thuja "Smaragd", jałowce, świerk, jodła, sosny
- ozdobne rośliny liściaste: magnolie w odmianach, hortensje, róże, krzewuszki, tawuły, bukszpany, lawenda
- drzewa alejowe
- rośliny kwasolubne: różaneczniki w odmianach, azalie, borówka amerykańska
- trawy: rozplenice, miskanty, kostrzewa

Mieszkaniec naszego powiatu odnosi kolejne sukcesy na międzynarodowej arenie.

Brawo Mikołaj! Piękny prezent na urodziny

Mikołaj Dudek jest mieszkańcem wsi Grzymysław, który od najmłodszych lat pielęgnuje swoją pasję, jaką jest wędkarstwo. Należy do kół PZW nr 127 Śrem Miasto oraz Leszcz Poznań. Na koncie ma wiele osiągnięć. W lipcu ubiegłego roku na Lowisku Specjalnym kół "Okoń - Wodociągi" w Częstochowie zdobył tytuł II Vice Mistrza Polski w kat. U-20. W międzyczasie został też mistrzem poznańskiego okręgu U-25 i zdobył 3. miejsce na Grand Prix w Szczecinie.

W ubiegłym tygodniu Mikołaj znowu odwiedził Częstochowę. W terminie 12-14 sierpnia br. na zbiorniku Wodociągi Częstochowa odbyły się międzynarodowe zawody. Spotkanie to mocno obstawiali zawodnicy z Francji i Holandii, czyli jedni z najlepszych. Były to zawody drużynowe szaławikowe. Reprezentacja Holandii została zebrana

z najlepszych juniorów U-25. W sumie było 17. drużyn. Mikołaj należał do drużyny Matchsklep.pl, której członkami byli również: Kamil Kowalewski, Michał Jałowiecki, Mateusz Stachowicz, Tymek Plaskota, Mikołaj Dudek i obstawiający Agata Gomułka oraz Jan Kołodziejczyk.

W piątek odbyły się losowania boxów i miejsc oraz treningi. Zespół śremianina opracował swój plan działania. Wspólnie doszli do wniosku, że łowiąc tylko drobne ryby będą mogli zająć 3-5 miejsce. Ambitni wędkarze mierzyli wyżej. Postanowili, że na początku postawią na drobne ryby, a po ok. godzinie skupią się na większych karasiach, leszczach i karpach. Byli w pełni zmotywowani i gotowi do działania.

Sobota była pierwszym dniem rywalizacji. Mikołaj wylosował niezłe miejsce, tuż obok Francuza Baptiste Courtellemont. Wędkarze poznali się i nawet dobrze dogadywali. Śremianin zauważył, że zawodnicy z Holandii i Francji są bardzo życzliwi.

- Holendrzy i Francuzi byli bardzo otwarci. Nie było żadnego problemu, żeby podejść do zawodnika i porozmawiać z nim. Sami pokazywali swój sprzęt i opowiadali jak łowią. Zawodnicy w większości ukrywają takie rzeczy. Pogadaliśmy trochę, a później zaczęliśmy łowić - zrelacjonował Mikołaj.

Rywalizacja z wędkarzami światowej sławy wcale nie była łatwa, jednak śremianin znakomicie sobie poradził. Wynik Mikołaja po pierwszym dniu to 9,30 kg. Natomiast kolega Baptiste złowił tylko 7,00 kg. Wygrał swój sektor. Drużynowo chłopacy zajęli 3. miejsce, nieznacznie tracąc do 1. Świętowania dużego nie było, gdyż zespół wiedział, że kolejnego dnia musi dać czadu.

W niedzielę Mikołaj miał ten sam sektor, kilka stanowisk dalej. Miejsce to było bardzo przeciętne. Kiedy zobaczył, że boczni zawodnicy łowią większe ryby, zdecydował się na tyczkę. Złowił kilka karasi, leszczy i karpia. Uzyskał jeszcze lepszy wynik niż dzień wcześniej, bo aż 9,80 kg. Tylko o 300 g, czyli 3 punkty przegrał z miejscowym zawodnikiem. Do wygranej zabrakło mu jednej ryby.

W całych zawodach Mikołaj Dudek zajął 3. miejsce na 85 zawodników. Wygrał wielokrotny mistrz świata Francuz, Diego Da Silva. Drużynowo chłopacy zdobyli 2. miejsce. W sumie przez dwa dni złowili 106 kg. Wygrali z Holendrami o 800 g.

Minione zawody w Częstochowie były jednymi z większych w Polsce. Sukces ten był dla Mikołaja najlepszym prezentem, gdyż kilka dni po zawodach, 18 sierpnia obchodził 21. urodziny.

- Była to jedna z lepszych imprez pod względem organizacyjnym. Atrakcyjne były też nagrody. Byliśmy bardzo szczęśliwi z udanego występu. Razem rozpracowaliśmy łowisko. Właśnie szykujemy się na kolejne zawody we wrześniu. Przed nami kilka wyjazdów do Częstochowy oraz Grand Prix, podczas którego będziemy walczyć o utrzymanie drużyny Leszcz.pl na 6. miejscu w Polsce - podsumował Mikołaj.



Mikołaj Dudek z prawej strony. Więcej na www.portalsremski.pl

SZKÓŁKA KRZEWÓW OZDOBNYCH HURT-DETAL WAWRZYNIAK

www.szolkawawrzyniak.pl

LAT TRADYCJI

rośliny iglaste i liściaste
wrzosa, wrzośce, pnącza
rózanechniki i azalie, byliny
formy szczepione roślin
iglastych i liściastych
rośliny żywopłotowe
drzewa alejowe

przy dużych zamówieniach możliwość negocjacji cen

Kunowo ul. Kwiatowa 6 63-800 Gostyń (droga Dolsk-Gostyń)
czynne: pon-pt 8.00-18.00 sob 8.00-16.00
tel/fax 65 5718104 kom. 505 233 131, 695 486 262, 503 379 282
wawrzyniak.zbigniew@yahoo.com

pl-pl.facebook.com/szolkawawrzyniak

**LOKAL UŻYTKOWY - NAJEM**

Spółdzielnia Mieszkaniowa w Śremie ogłasza przetarg ustny nieograniczony na pierwszeństwo prawa najmu lokalu użytkowego przy:

ulicy Paderewskiego 3/U3 w Śremie, o powierzchni użytkowej 71,50 m² z przeznaczeniem na nieuciągliwą działalność handlowo-usługową.

Cena wywoławcza opłaty czynszowej: 10,00 zł netto za 1m².

Wartość postąpienia: 0,50 zł za 1m² powierzchni użytkowej.
Termin zawarcia umowy najmu: w ciągu 14 dni od daty rozstrzygnięcia przetargu.

Najemca ponadto zobowiązany będzie wnieść do Spółdzielni:
- opłaty publiczno-prawne, w tym podatek od nieruchomości,
- zaliczki na pokrycie kosztów zaopatrzenia w energię cieplną i wodę.

Przetarg odbędzie się dnia 26 września 2022 roku o godz. 12.00

w sali widowiskowej Spółdzielni Mieszkaniowej w Śremie przy ul. Chłapowskiego 7 w Śremie

Warunkiem przystąpienia do przetargu jest:

• wpłata wadium w kwocie: 2.600,00 zł najpóźniej do dnia 22.09.2022 r. na jedno z niżej podanego nr konta bankowego Spółdzielni tytułem: „Wadium – przetarg: lokal użytkowy ul. Paderewskiego 3/U3”,

• okazanie do wglądu ważnego dokumentu tożsamości i złożenie oświadczenia w sprawie zapoznania się z warunkami przetargu, najmu oraz stanem technicznym i prawnym lokalu, RODO na druku Spółdzielni;

Lokal można oglądać po uprzednim uzgodnieniu terminu z Działem Technicznym Spółdzielni, który udziela wszelkich dodatkowych informacji.

tel.61 28 48 500 wew. 530 kom. 577 922 822.

Zastrzega się prawo odwołania lub unieważnienia przetargu bez podania przyczyny.

TELEFON
centrum: 61 28 48 500
sekretariat: 61 28 48 501
www.smsrem.pl sekretariat@smsrem.pl
NIP 795-06-116

KONTO
PKO BP S.A. 37 1020 4100 0000 2002 0004 5344
Santander 34 1090 1405 0000 0000 4004 0595
SBL BREMA 07 9044 0003 0001 2146 2000 0001

**DO NABYCIA- MIESZKANIE**

Spółdzielnia Mieszkaniowa w Śremie ogłasza przetarg ustny nieograniczony na pierwszeństwo podpisania umowy ustanowienia prawa odrębnej własności do lokalu mieszkalnego nr II położonego w Książu Wlkp. przy

ul. Nowomiejskiej 24, znajdującego się na II piętrze, o powierzchni użytkowej 62,40 m², składającego się z 3 pokoi, kuchni, łazienki, wc i przedpokoju.

Lokal wyposażony jest w instalacje: gazową, elektryczną, sanitarną, c.o.

**cena wywoławcza: 187.100,00 zł
wartość postąpienia: 500,00 zł**

Przetarg odbędzie się dnia 04.10.2022r. o godz. 10.00 w sali widowiskowej w siedzibie Spółdzielni Mieszkaniowej w Śremie przy ul. Chłapowskiego 7

Aby przystąpić do przetargu należy do dnia 30.09.2022r. wpłacić wadium w kwocie 4.000,00 zł na jedno z kont Spółdzielni wskazanych poniżej.

W tytule przelewu należy wpisać: „Wadium do przetargu - lokal w Książu Wlkp. przy ul. Nowomiejskiej 24/II”

Przed przystąpieniem do przetargu należy przedstawić dowód wpłaty wadium, okazać do wglądu ważny dokument tożsamości i złożyć pisemne oświadczenie w sprawie zapoznania się z warunkami nabycia lokalu, procedurą przetargu oraz stanem technicznym i prawnym lokalu.

Mieszkanie można oglądać po uprzednim uzgodnieniu terminu z Działem Członkowskim Spółdzielni, który udziela wszelkich dodatkowych informacji.

Tel. 61 28 48 500 wew. 534

Spółdzielnia zastrzega sobie prawo odwołania lub unieważnienia przetargu bez podania przyczyny.

TELEFON
centrum: 61 28 48 500
sekretariat: 61 28 48 501
www.smsrem.pl sekretariat@smsrem.pl
NIP 795-06-116

KONTO
PKO BP S.A. 37 1020 4100 0000 2002 0004 5344
Santander 34 1090 1405 0000 0000 4004 0595
SBL BREMA 07 9044 0003 0001 2146 2000 0001

**OGŁOSZENIE - PRACA**

Spółdzielnia Mieszkaniowa w Śremie poszukuje kandydata na stanowisko:

instalatora wodno-kanalizacyjnego, c.o. i gaz

Opis pracy:

Wykonywanie prac instalacyjnych na terenie zasobów Spółdzielni Mieszkaniowej w Śremie.

Wymagania:

- posiadanie świadectwa kwalifikacyjnego w zakresie eksploatacji i dozoru w ramach grupy 1,2,3,
- dyspozycyjność,
- samodzielności w pracy,
- posiadanie prawa jazdy kat. B,
- miejsce zamieszkania na terenie miasta Śrem,
- mile widziane doświadczenie na podobnym stanowisku;

Oferujemy:

- pracę na podstawie umowy o pracę

Zainteresowane osoby prosimy o złożenie aplikacji wraz z klauzulą przedstawioną poniżej na adres Spółdzielni Mieszkaniowej w Śremie ul. Chłapowskiego 7, 63-100 Śrem lub e-mail sekretariat@smsrem.pl

Prosimy o zamieszczenie klauzuli:

„Wyrażam zgodę na przetwarzanie moich danych osobowych na potrzeby rekrutacji na stanowisko instalatora wod.-kan. prowadzonej przez Spółdzielnię Mieszkaniową w Śremie ul. Chłapowskiego 7, 63-100 Śrem”

Informujemy, że administratorem Pani/Pana danych osobowych jest Spółdzielnia Mieszkaniowa w Śremie ul. Chłapowskiego 7, 63-100 Śrem. Państwa dane osobowe będą przetwarzane w związku z wypełnieniem obowiązku prawnego ciążącego na administratorze, o którym mowa w art. 221 Kodeksu Pracy oraz art. 6 ust. 1 lit.e Rozporządzenia Parlamentu Europejskiego i Rady (UE) 2016/679 lub na podstawie zgody (art. 6 ust. 1 lit.a Rozporządzenia Parlamentu Europejskiego i Rady (UE) 2016/679) w sytuacji kiedy zakres przesyłanych przez Pana/Pani danych wykracza poza katalog określony w art. 221 Kodeksu Pracy. Ma Pani/Pan prawo do zgłasnienia dostępu do swoich danych osobowych, ich sprostowania, usunięcia lub ograniczenia przetwarzania, prawo do wniesienia sprzeciwu wobec przetwarzania, a także prawo do przeniesienia danych. Podanie danych jest dobrowolne, ale niezbędne do udziału w procesie rekrutacji. Dane osobowe będą przetwarzane do czasu zakończenia postępowania rekrutacyjnego, a w przypadku wyrażenia zgody na udział w przyszłych postępowaniach rekrutacyjnych do czasu wycofania tej zgody. Spółdzielnia zastrzega, że skontaktuje się jedynie z wybranymi osobami.

**LOKALE UŻYTKOWE DO WYNAJĘCIA**

Spółdzielnia Mieszkaniowa w Śremie informuje, iż posiada do wynajęcia lokale użytkowe z przeznaczeniem na działalność handlowo-usługową:

- o pow. 125,51 m² położony w Śremie przy ul. Chłapowskiego 3/U3
- o pow. 45,32 m² położony w Śremie przy ul. Chłapowskiego 7/U2
- o pow. 42,30 m² położony w Śremie przy ul. Chłapowskiego 25/U1
- o pow. 44,04 m² położony w Śremie przy ul. 1 Maja 11/U1
- o pow. 20,00 m² położony w Śremie przy ul. Okulickiego 8
- o pow. 48,20 m² położony w Śremie przy ul. Chopina 4/U3
- o pow. 28,80 m² położony w Śremie przy ul. Paderewskiego 2/U1
- o pow. 71,50 m² położony w Śremie przy ul. Paderewskiego 3/U3
- o pow. 61,40 m² położony w Śremie przy ul. Paderewskiego 9/U1

Lokal można wynająć składając do Spółdzielni propozycję stawki najmu za 1 m² dla wybranej lokalizacji. Oferty pisemne należy składać na adres ul. Chłapowskiego 7 w Śremie lub e-mail: sekretariat@smsrem.pl.

Decyduje kolejność zgłaszanych wniosków. Zastrzegamy, iż niniejsze informacja nie stanowi oferty w rozumieniu kodeksu cywilnego a pierwszeństwo podpisania umowy najmu uzyska oferent, który zaproponuje wyższą stawkę. Koszty związane z utrzymaniem lokalu: opłata za najem, koszt zużycia wody ciepłej i zimnej, centralnego ogrzewania, podatek od nieruchomości, wywóz nieczystości stałych.

Dodatkowe informacje można uzyskać pod numerem telefonu: 61 28 48 500 wew. 530, kom. 577 922 822



SPÓŁDZIELNIA
MIESZKANIOWA
W ŚREMIE

Informujemy o możliwości wynajęcia sali w Spółdzielni Mieszkaniowej na szkolenia, zebrania i inne



SPÓŁDZIELNIA MIESZKANIOWA W ŚREMIE
ul. D. Chłapowskiego 7
63-100 Śrem

**Informacje
telefon 61 28 48 523**

Serdecznie Was witamy



Mikołaj Stefaniak
ur.23.08.2022
godz. 11:55

waga/wzrost 3330 - 54



Aleksander Nowak
ur.17.08.2022
godz. 22:43

waga/wzrost 3610 - 55



Felicjan Lum
ur.05.08.2022
godz. 00:17

waga/wzrost 3020 - 57



Julia Falbierska
ur.10.08.2022
godz. 13:38

waga/wzrost 3450 - 55



Ksawery Kaczmarek
ur.23.08.2022
godz. 10:25

waga/wzrost 3510 - 55

PASIEKA MALINOWE POLE

ULOTERAPIA – INHALACJE POWIETRZEM ULOWYM

WSKAZANIA DO ZASTOSOWANIA ULOTERAPII:

- ASTMA OSKRZELOWA, CZĘSTE INFЕКCJĘ DRÓG ODDECHOWYCH,
- REKONWALESCENCJA PO PRZEBYTYM ZAPALENIU PŁUC
- CHRONICZNE BÓLE GŁOWY, CZĘSTE MIGRENY
- ZESPÓŁ PRZEWLEKŁEGO ZMĘCZENIA
- CHOROBY REUMATYCZNE
- STANY DEPRESYJNE
- CHOROBY UKŁADU SERCOWO-NACZYNIOWEGO
- M.IN. NADCIŚNIENIE TĘTNICZE
- BEZSENNOŚĆ
- OSŁABIENIE UKŁADU ODPORNOŚCIOWEGO



NOGOWO UL. OGRODOWA 4
TEL: 792545903, 601154075

MIÓD I PRODUKTY PSZCZELE Z WŁASNEJ PASIEKI

więcej noworodków na:
www.portalsremski.pl

Zdrowie / Uroda / Medycyna
reklama 608 321 436

stanley med

ORTOPEDIA - REHABILITACJA
SKLEP MEDYCZNY

REFUNDACJA

NFZ

Narodowy Fundusz Zdrowia

Zapraszamy Państwa do naszego sklepu.



Nasza oferta:

- ortezy, stabilizatory i gorsety ortopedyczne
- kule i laski
- wózki inwalidzkie, balkoniki i podpórki
- łóżka rehabilitacyjne
- sprzęt do ćwiczeń i rehabilitacji
- produkty przeciwzylakowe
- wkładki do butów
- pieluchomajtki TENA i SENI
- sprzęt stomijny COLOPLAST



OŚRODEK REUMATOLOGICZNY

Śrem ul. Mickiewicza 95
poniedziałek - piątek 7-15

NOWE GODZINY OTWARCIA



srem@stanleymed.pl



532 746 581

www.stanleymed.pl



Śremski Klub Sportowy
WARTA



100 LAT WARTY ŚREM
RAZEM TWORZYMY HISTORIĘ



tel. 796 927 827 klub@wartasrem.pl www.wartasrem.pl

To był dziwny mecz, a wynik mówi sam za siebie

– To był mecz z kategorii dziwnych – powiedział trener Łukasz Kubzdyl po porażce 5:6 z Zawiszą Łęka Opatowska. – Ciężko byłoby taki scenariusz wymyślić. Dziękuję drużynie za walkę i pościg do samego końca – dodał.

Trudno się ze słowami trenera nie zgodzić. Goście objęli prowadzenie w 4 minucie, a w sytuacji, po której padł gol kontuzji nabawił się Damian Zimowski, który zastępował między słupkami nieobecnego Dominika Sobela. W efekcie w bramce z konieczności musiał stanąć 16-letni Bartosz Piaskowy, który nie zagrał meczu w juniorach, a zaliczył debiut w seniorach. Mimo iż Warciarze zdołali odrobić straty po dwóch golach Bartosza Skrzypczaka i wyszli na prowadzenie, to po dwóch błędach młodego bramkarza rywale strzelili dwa gole i zrobiło się 2:3. Przed przerwą dołożyli kolejne trafienie i schodzili do szatni z dwubramkową zaliczką.



Po zmianie stron Śremianie mogli zdobyć kontaktowego gola, ale zamiast tego po kontrze stracili piątego. Gdy w 76 minucie rywale trafili po raz szósty pachniało nokautem. Tymczasem piłkarze Warty dostarczyli jeszcze kibicom nie lada emocji. Sporo dobrego wniosły zmiany. W swoim debiucie gola zdobył 17-letni Tymoteusz Barwiński, a swój pierwszy mecz na boiskach V ligi rozegrał także Maksymilian Makowski. W 87 minucie straty do dwóch goli zmniejszył Dawid Forszpaniak i to nie był koniec, bowiem w drugiej minucie doliczonego czasu na 5:6 trafił Krzysztof Chwaliszewski. Mimo iż Warciarze mocno postraszyli pewnych już wygranej gości, to wyrównać nie zdołali.

– Szkoda, bo na pewno gdyby nie splot nieszczęśliwych okoliczności wynik mógłby być dla nas korzystniejszy – powiedział trener Łukasz Kubzdyl. – Uważam, że zgubiliśmy w tym meczu punkty. Winą w żadnym wypadku nie obarczam młodego bramkarza, który debiutu nie zaliczył do udanych, bo choć można na jego konto zaliczyć dwie bramki, to jako zespół słabo zagraliśmy w obronie. Nie zakładaliśmy, że będziemy musieli z niego korzystać, a tymczasem został rzucony na głęboką wodę. To fajny, ambitny chłopak z potencjałem, ale to jeszcze nie jego czas na seniorską piłkę. Niemniej dziękuję mu za ten występ, jak również całej drużynie za walkę i pościg do samego końca – dodał.

Kolejnym rywalem Warty będzie prowadząca w tabeli Centra Ostrów Wlkp.



Sześć goli młodzików w sparingu z Polonią

W sobotę sparing w ramach przygotowań do ligowych zmagania rozegrali młodzicy z rocznika 2010. Podopieczni Sebastiana Grabarkiewicza podejmowali rówieśników z Polonii Środa.

Mimo iż biało-niebiescy pierwsi stracili gola, to wygrali 6:1. Hat-tricka ustrzelili Filip Banaszak, dwa gole dołożył Wiktor Grzegorek, a jedno trafienie zaliczył Bogdan Abramovskiy.



**Szkolenie z samoobrony - krav maga
w Śremskim Sporcie**
Kontakt: 723 501 753 - Wojtek

2. Międzynarodowe Motorowodne Eliminacje Mistrzostw Polski

Śremianin pierwszy w Trzciance



Foto: Wiktor Synoracki

W żółtym kasku Marcin Kociucki podczas swojego drugiego biegu, w którym zwyciężył. Poniżej zawodnicy na podium. Od lewej: Gajewski Krzysztof, Kociucki Marcin i Wojewódzki Mateusz

W sobotę w Trzciance na jeziorze Sarsze odbyły się 2. eliminacje Międzynarodowych Motorowodnych Mistrzostw Polski w klasach OSY 400, GT 30, GT 1.5 i P750 (pontony).

Na wodach jeziora w Trzciance pojawił się również akcent śremski. W klasie GT 30 wystartował Marcin Kociucki z Klubu Motorowodnego Śrem 50. W tej klasie udział wzięło sześciu zawodników z aktualnym mistrzem Polski Jakubem Rochnowskim na czele. Zawodnicy mieli trzy starty. Śremianin w pierwszym biegu był trzeci, w drugim pierwszy i ostatnim biegu trzeci, co pozwoliło uzyskać największą sumę punktów. Tym samym Marcin Kociucki zajął pierwsze miejsce w tych zawodach.

Tydzień temu również wygrał zawody, które odbyły się w Kupiszkach na Litwie.

Klasyfikacja (Trzcianka):

- | | |
|--|-----|
| 1. Kociucki Marcin (Polska - KM 50 Śrem) | 850 |
| 2. Gajewski Krzysztof (Polska - KSMiM Trzcianka) | 794 |
| 3. Wojewódzki Mateusz (Polska - WKS Zegrze) | 769 |
| 4. Rochnowski Jakub (Polska - WKS Zegrze) | 569 |
| 5. Karpowicz Dawid (Polska - KSMiM Trzcianka) | 522 |
| 6. Lempert Grzegorz (Polska - WKS Zegrze) | 222 |

Foto: portalsremski.pl / Wiktor Synoracki

Więcej na:
www.portalsremski.pl



Marcina Kociuckiego wspierają:





25 LAT UKS ŚREM

Tworzymy sportową HISTORIĘ Śremu. Z pasją.

Punkt zdobyty na trudnym terenie

KLASA OKRĘGOWA: Polonia Poznań-UKS Śrem 2:2 (2:1)
Ivan Hevalo, Szymon Kędziara



W miniony weekend Seniorzy udali do Poznania, gdzie zegrali w meczu z tamtejszą Polonią. Do składu powrócili 4 zawodników nieobecnych pierwszym meczu. Choć i tak nie był to jeszcze optymalny skład Zielonych (zabrakło Bartka Kabaja, Dawida Urbańskiego, Konrada Kistowskiego, Macieja Józwiaka, Michała Wojciechowskiego, Michała Wojciechowskiego Pepe) to drużyna przystąpiła do meczu zdeterminowana. Były obawy o rezultat, zwłaszcza że w zeszłym sezonie dwukrotnie schodziliśmy pokonani przez Polonię. Tym razem drużyna na trudnym terenie wywalczyła jeden punkt, a momenty bardzo dobrej gry przeplatała ze słabszymi fragmentami. Indywidualne błędy wykorzystywali przeciwnicy, przez co Śremianie kilka razy stracili piłkę w środku pola. Wynik

meczu otworzyli Zieloni, po składowej akcji prawą stroną boiska i zagranie wzdłuż bramki. Podobnie jak tydzień temu we właściwym miejscu znalazł się Ivan Hevalo i dołożył nogę do mocno zagranej piłki przez Mateusza Hocha. Pierwsza połowa należała do naszej drużyny, która miała kilka sytuacji. Mowa o dwóch rzutach wolnych, z których zwłaszcza jeden wykonywany z 14 metra powinien zostać zamieniony na bramkę. Niestety to akcja rywali przyniosła bramkę. Dośrodkowanie w pole karne okazało się raczej niezamierzonym strzałem, które po długim słupku przelobowało naszego bramkarza. W dolczonym czasie gry pierwszej połowy strata przy wyprowadzeniu piłki zakończyła się dośrodkowaniem w pole karne, które zostało bezbłędnie wykończony przez napastnika gospodarzy. Początek drugiej połowy to najlepszy moment gry Zielonych. Poza bramką Szymona Kędziary znacznie bardziej doświadczony zespół Polonii Poznań został zdominowany przez młodzież ze Śremu. Niestety przewaga ta nie przyniosła bramki, a im bliżej końca meczu tym Goście zmniejszali intensywność gry i oddawali pole przeciwnikowi. Szczęśliwie w końcówce meczu Polonia Poznań nie wykorzystała rzutu karnego i mecz zakończył się remisem. W najbliższą sobotę mecz w Śremie z Wisłą Borek miejmy nadzieję już w zdecydowanie bardziej optymalnym składzie.

Seniorzy z trenerem mentalnym

Rozmowa z Jakubem Ostrowskim, trenerem mentalnym Seniorów oraz sztabu szkoleniowego Akademii Piłkarskiej UKS Śrem.



Czym jest trening mentalny? Jaka jest Pana rola w rozwoju pierwszej drużyny UKS Śrem?

Trening mentalny – idąc za jedną z definicji – to zbiór metod, technik, narzędzi, które poprzez systematyczne i długoterminowe oddziaływania prowadzą do wzrostu kontroli myśli i zachowania, działań i emocji oraz fizjologicznych mechanizmów zachodzących w organizmie zawodnika podczas aktywności sportowej. Moim zadaniem jest troska o wzrost świadomości zawodników oraz całej drużyny, zachodzącej w nich podczas działań treningowych i meczowych. Każdy z zawodników ma inne potrzeby, ale piłka nożna to gra zespołowa i ważne jest, aby rozwój i wzrost świadomości zawodników, praca nad ich zasobami i rezerwami była spójna z filozofią i profilem drużyny. Głównie chodzi o to, aby wszystkie działania się uzupełniały, a nie wykluczały.

Trening piłkarski to głównie praca zespołowa, a jak wyglądają spotkania zespołu z Panem? Jestem do dyspozycji zawodników podczas zajęć treningowych, rozmawiam z nimi przed, jak i po treningu omawiając różne kwestie. Jestem w klubie od niedawna, poznajemy się z drużyną, podczas naszych indywidualnych rozmów, często spontanicznych, w drodze między szatnią, a boiskiem, rozpoznaję ich potrzeby, wykazując zainteresowanie poruszonymi przez nich tematami i dając im swoją uwagę. Rozpoczęliśmy również pracę zespołową. Przybiera ona formę treningu, podczas którego wspólnym wysiłkiem rozszerzamy perspektywę przestrzeni mentalnych, które są ważne dla zespołu. Dotyczą one spraw bieżących, ale są też działania, które są zaplanowane długoterminowo, chociażby w kontekście uspołnienia działań dążących do budowania profilu drużyny.

Jakie znaczenie ma trening mentalny w pracy piłkarzy?

Uważam, że trening mentalny jest doskonałym uzupełnieniem treningu piłkarskiego, na który składa się trening taktyczny, techniczny oraz motoryczny. Budowanie świadomości i rozumienie mechanizmów zachodzących w zawodniku podczas rywalizacji sportowej ma ogromne znaczenie w kontekście ich kontrolowania. Praca mentalna dotyczy również relacji z innymi zawodnikami, całą drużyną, a także w relacji z trenerami oraz wszystkimi osobami działającymi w klubie. Dążymy do tego, aby wspólną pracą, przy zachowaniu indywidualnego podejścia do zawodnika, realizować te same cele.

Czy w takich klubach jak UKS, klubach powiatowych trener mentalny to cały czas coś nowego, pewien eksperyment czy raczej coś co staje się powszechne?

Trening mentalny i prowadzony przez niego trening mentalny pozwala spojrzeć na klub i wszystkie działania i czynności oraz osoby w nim działające z szerszej perspektywy, chłodnym okiem, często z „lotu ptaka”. Myślę, że na poziomie klubów powiatowych, lokalnych jest to z pewnością coś nowego. Nie traktowałem tego jako eksperyment, gdyż coraz częściej słyszy się jak duże znaczenie przywiązuje się do treningu mentalnego w sporcie zawodowym. Uważam, że kluby, organizacje sportowe, prędzej czy później będą traktowały trening mentalny z zakresu psychologii sportu jako coś powszechnego. Z czasem, zacznie on być traktowany jako tradycyjna jednostka treningowa stająca się częścią treningu sportowego.

Będzie Pan współpracował także z kadrą szkoleniową UKSu. Na czym ma polegać ta współpraca?

Tak, w chwili obecnej współpracuję z kadrą szkoleniową zespołu seniorów. Moim zadaniem jest towarzyszyć trenerom w ich pracy i być do ich dyspozycji wtedy, kiedy pojawi się sytuacja, w której będę mógł wykorzystać swoje kompetencje. Wspierać ich, stwarzać im przestrzeń do rozwoju jednocześnie zostawiając miejsce do działania. Jestem również do dyspozycji trenerów, jeżeli zgłoszą swoją indywidualną potrzebę pracy nad którąś z umiejętności związanych z treningiem mentalnym, a którą uznają za potrzebną w swoim warsztacie.

W przeszłości grał Pan i trenował. Jakie to ma znaczenie w pracy trenera mentalnego?

Grałem zawodowo w piłkę nożną. Z wykształcenia jestem trenerem piłki nożnej. Moje doświadczenie bycia zawodnikiem i trenerem uważam za bezcenne. Doskonale rozumiem zasady gry, wiem jak funkcjonuje szatnia piłkarska, jakie potrzeby mogą mieć zawodnicy, z czego one wynikają i jakie cele realizują zawodnicy i drużyna. Często towarzyszy temu cały wachlarz różnego rodzaju zachowań, działań, często dużych emocji, które sam przepracowałem jako zawodnik i jako trener. Myślę, że dzięki temu, że doświadczyłem tego na sobie, z większym zrozumieniem podchodzę do tego z czym mierzą się zawodnicy oraz trenerzy w swojej codziennej pracy.

Żacy Młodzi 2016 powołani na konsultacje w Lechu Poznań



Nasi najmłodszy zawodnicy z rocznika 2016 zostali powołani na konsultacje treningowe przez KKS Lech Poznań, klub partnerski UKS Śrem. Wiktor Halaburda, Wojtek Kupś i Fabian Wawrzynowicz pojedą w najbliższy czwartek na swój pierwszy trening przy ul. Bułgarskiej z trenerami Lecha Poznań. Tonągroda za zaangażowanie w treningi, które zostało zauważone przez trenera UKS Śrem

Roberta Królaka. Dla 6-latków to będzie na pewno niezapomniana przygoda.



USŁUGI 24

Kamieniarstwo
GANO
ŚREM ul. Farna 26
TELEFON: 61 28 30 506
603 565 563 / 665 486 034
www.gano.com.pl

Nagrobki i grobowce
Renowacja pomników



Parapety, schody,
kamienne obudowy
kominków, białe, lady

STUDNIE WIERCONE

- przydomowe stacje uzdatniania
- pompy

783 189 017
huro@michalakstudnie.pl www.michalakstudnie.pl



OSUSZANIE MURÓW

- LOKALI MIESZKALNYCH, PIWNIC, GARAŻY i innych
- INIEKCJE BUDOWLANE
- HYDROIZOLACJE FUNDAMENTÓW

Tel. 502 051 672

RAD-JAN
509 400 929
698 762 759

DEKARSTWO - CIESIELSTWO
www.rad-jan.pl e-mail: dachy@rad-jan.pl



SALON MEBLOWY "DOMINO"
63-100 ŚREM, ul. Wiejska 2b
Tel. 61 28 35 997

MEBLE TAPICEROWANE
MEBLE SYSTEMOWE
KUCHNIE-MONTAŻ
STOŁY, KRZESŁA



Zakład Pogrzebowy NEKROS
502 614 746
(24h telefon całodobowy)

Wysoka jakość
Konkurencyjne ceny

Kompleksowe usługi pogrzebowe

www.pgk.srem.pl



NAPRAWA TELEWIZORÓW
sprzętu RTV i drobnego AGD
TELE-VIDEO-SERWIS
Śrem, ul. Paderewskiego 5c

tel. 601 870 862
61 28 36 651
www.tvserwis.srem.com.pl



USŁUGI 24

• **TARASY** z kompozytu, z modrzewia syberyjskiego, egzotycznego. Wiaty, zadaszenia, pergole i altany.
Tel. 668 446 390

• **Pożyczka Pozabankowa.** Wniosek spisujemy przez telefon. Decyzja w 3 minuty. Pełna anonimowość. Bez bik. Umowa o pracę/zlecenie, emeryt/rencista, działalność gospodarcza, rolnik. Na 36 miesięcy od 24 do 75 roku życia. Tel. 669 166 453 - Marcin

• ***Ekspresowa pożyczka gotówkowa** z dogodnymi miesięcznymi ratami na jasnych zasadach. Bez BIK, KRK itp. Błyskawiczna realizacja, Min. formalności. Tel. 724 202 443

• Nagły niespodziewany wydatek? Pilnie potrzebujesz gotówki? Jesteśmy dla Ciebie. Nie trać czasu i zadzwoń. Pomozemy Ci wybrać najlepsze rozwiązanie. Tel. 724 202 443

• **Naprawa okien i drzwi,** pcv. Konserwacja. Tel. 517027836

ZAKŁAD USŁUG POGRZEBOWYCH HADES
Mieloch, Frąckowiak
Czynne całą dobę

ŚREM ul. Farna 9A
tel. 61 28-30-800
tel.kom. 502-247-0145
www.hades.com.pl
e-mail: biuro@hades.com.pl

Kompleksowe usługi pogrzebowe
kamieniarskie, odzież żałobna.
WYPŁATA ZASIŁKU POGRZEBOWEGO ZU

ZAKŁAD USŁUG POGRZEBOWYCH "CREDO" Paweł Górny
Śrem, ul. Poznańska 6
tel. 61 28 28 783, 693 457 499



KLIM-EL
Michał Wawrzyniak

- Chłodnictwo
- Klimatyzacja
- Wentylacja
- Pompy Ciepła

dostawa - montaż - serwis
Tel. 515 431 470
wawrzyniakmichu@gmail.com



ZŁOMOWISKO
SKUP ZŁOMU
* stalowy * żeliwny * kolorowy
PODSTAWIMY KONTENERY, ODBIÓR OD KLIENTA
KASACJA POJAZDÓW
Drzonek „KRUPA”
tel. 604 514 235, 61 28 19 186

Reklama mobilna
PRZYCZEPKA Z NAGŁOŚNIENIEM
608 321 436 reklama@gazetydarmowe.pl



Szukam pracowników

ogłoszenia PREMIUM

Szukam pracy

SPRAWDŹ OGŁOSZENIA PREMIUM
na www.portalsremski.pl

Masz ogłoszenie? Ogłoś je na portalsremski.pl

e-mail: sremskiportal@gmail.com / Tel. 608 321 436

SKUP AUT

•Do 30 tys. zł. •Rok i stan obojętny

Tel.574 914 778

REKLAMA

608 321 436

MERC-TAXI-SREM

604 371 535

Auto klimatyzacja.

Napelnianie,
odgrzybianie,
sprawdzanie
szczelności

**Dojazd do klienta
GRATIS!**

Tel. 790 030 393

- ◆ ROZBIÓRKI, WYBURZENIA
- ◆ SKUP ZŁOMU
- ◆ USŁUGI SPRZĘTEM
- ◆ SERWIS MASZYN BUD.
- ◆ TRANSPORT HAKOWCEM

NOWY GOLEBIN 23 64-020 CZEMPIN
Tel. Marcin 604 198 937, Wojciech 660 476 210
Biuro 612 824 258, 606 402 211

1600- zł/tonę

CENY ZŁOMU NAWET DO **Pon. - pt 7-16 Soboty 8-13**

NIERUCHOMOŚCI

Lokal do wynajęcia
przy ul. Chopina 1J
w Śremie
o powierzchni 155 m².
Proszę o kontakt,
nr tel. 539 141 983

WYNAJMĘ

Wynajmę
umeblowane biuro
o powierzchni 27 m²
znajdujące się
w prestiżowej
kamienicy na Rynku
w Śremie.

CENA 1.000 zł/miesiąc

KONTAKT
MARCOPOLO DEVELOPMENT:
TEL. 61 28 36 318 KOM. 602 47 48 33

WYNAJMĘ

Wynajmę 3 komfortowe
lokale handlowo –
usługowe o powierzchni:
52, 55, i 52,5 m²
znajdujące się w biurowcu
przy ul. Kilińskiego 26a
w Śremie. Jeden z lokali
przystosowany jest pod
działalność salonu
fryzjerskiego.

KONTAKT
MARCOPOLO DEVELOPMENT:
TEL. 61 28 36 318 KOM. 602 47 48 33

Elżbieta Rutkiewicz
ADMINISTRACJA
ZARZĄDZANIE WSPÓLNOTAMI MIESZKANOWYMI

ul. Przemysłowa 1,
63-100 Śrem
tel./fax 61 28 28 858 tel. kom. 608 837 946
e-mail: admin.rutkiewicz@poczta.pl
www.administracjareal.pl

- *Sprzedam mieszkanie pow. 50m², parter, ogródek, os. Helenki. Tel. 791 838 938
- Sprzedam dom w szeregowcu-Psarskie. Tel.606 997 637
- Sprzedam mieszkanie w Śremie M5 54 m², 3 pokoje, wyremontowane, umeblowane. Tel. 791 838 938

POŚREDNICTWO OBROTU NIERUCHOMOŚCIAMI

**DOMY, MIESZKANIA
DZIAŁKI, LOKALE**
sprzedaż, kupno, wynajem

tel. 512 031 392
www.nieruchomosciparcela.pl

KALORYFERY

MARKOWE NOWE UŻYWANE

- pompy c.o.
- zasobniki
- bojler
- piece c.o.

stosujemy
faktowym
dodatkiem

Tel. 500 200 478 818 193 076
grzejniki.allagro@gmail.com

- Sprzedam przemysłowe maszyny do szycia, pionier do rur. Tel 605 845 879
- Sprzedam ławę i komodę. Tel. 665235209
- Sprzedam kózki miniatutki, świnki morskie, plug 3 skibowy, wózek do żyweca. Tel. 607 720 902
- Sprzedam bordowy Renault Scenic 05r. 1,9 tdc. Tel.664913438

SPRZEDAM

- Sprzedam stół rozkładany, kanapę. Tel.504 802 285

KUPIĘ

- Kupię stare zegary, lampy naftowe, wazon, cukiernice i inne przedmioty ze szkła. Przyjadę wycenić, płacę gotówką. Tel.502 783 092
- Kupię stary motocykl lub części. Stan obojętny np. Wsk, Wfm, Słh, Osa, Komar, Romet i inne Tel.880 547 892

RÓŻNE

- *Kupię książki, płyty z muzyką. Dojazd. Gotówka. Tel. 508 245 450, 509 675 586

Kolejne wydanie gazety

02 września

Ogłoszenia PREMIUM

portalsremski.pl

Możliwość umieszczenia w trzech powiatach
- gostyński
- średzki
- leszczyński

608 321 436

OSIEDLE NOWY GAJ

Tuż obok Śremu >>> kierunek >>> GAJ

- *POMPA CIEPŁA
- *OGRZEWANIE PODŁOGOWE
- *GARAŻ
- *TERENY ZIELONE

DOMY W ZABUDOWIE SZEREGOWEJ od 85m² do 112m²

tel. 691 562 303

Ogłoszenia drobne w gazecie

Prosty w obsłudze
Bez wychodzenia z domu
Największy „obszar rażenia”

W treści wpisz NAJPIERW hasło **MPLTW**
a następnie swoje ogłoszenie i numer telefonu,
pod który mają dzwonić klienci
Nie używamy polskich liter.

Koszt sms-a:

- ➔ 74480 - 4 zł netto /różne, kupię/
- ➔ 75480 - 5 zł netto /sprzedam, moto, rolnictwo/
- ➔ 76480 - 6 zł netto /usługi, praca, edukacja, nieruchomości/
- ➔ 79480 - 9 zł netto /ogłoszenie w kolorowej ramce/

Oferta dotyczy jednego wydania w gazecie i siedmiu dni na portalsremski.pl

PRACA



•Prace ogrodowe, projektowanie, wycinka drzew, rozbiórka budynków, sprzątanie. Tel.504 440 916

•Przyjmę pomocników budowlanych. Tel. 605-260 698

PROMEDICA24

DOŁĄCZ DO ZESPOŁU
OPIEKUNÓW SENIORÓW!

Teraz wyższe stawki
dla nowych opiekunów.

Aplikuj już teraz!

GWARANTOWANY
LETNI BONUS DO
350€*



ZADZWOŃ! POZNAŃ, TEL. 506 289 113

ZPM BIERNACKI Sp. z o.o.

BIERNACKI

Oddział w Mszczynynie KOŁO DOLSKA

oferuje pracę dla:

- KIEROWCY C+E (TRANSPORT KRAJOWY)
- MURARZA
- ZOOTECHNIKA
- HYDRAULIKA
- MECHANIKA URZĄDZEŃ ROLNICZYCH
- OPERATORA ŁADOWARKI
- PRACOWNIKA GOSPODARCZEGO
- ŚLUSARZA / SPAWACZA
- POSADZKARZ
- TRAKTORZYSTA
- ELEKTRYKA
- PRACOWNIK FIZYCZNY

WSZELKIE
INFORMACJE
POD NR
TELEFONU
885 580 449
CV na adres
mailowy:
praca@zmb.pl

ROLNICTWO



Ubojnia Gola

SKUP BYDŁA RZEŹNEGO
OFERUJEMY
UBÓJ BYDŁA Z KONIECZNOŚCI

Tel. kom. 517-955-204, 517-955-207, 601-423-923,
tel. do biura: 65 / 572-50-07
skupujemy również tuczniki
tel. 509-134-177

ZAPRASZAMY DO WSPÓŁPRACY!

**MIEJSCE
NA TWOJĄ
REKLAMĘ!!!**

608 321 436

**SKUP
ZWIERZĄT RZEŹNYCH**
Gony skupu żywych (bez VAT)

TRANSPORT

WOLNIEWICZ

Tuczniki 7,00 zł
Maciory 4,70 zł
Byki od 11,50 do 13 zł
Jałówki 10,00 - 12,00 zł
Krowy do 10,00 zł



609 553 436

Płatność przelewem 1 dzień.



**STABILNA FIRMA,
DOBRE MIEJSCE
PRACY W**

INTERMARCHÉ ŚREM

Dołącz do naszego zespołu
na stanowisko:

SPRZEDAWCA / KASJER

CV proszę przesyłać na
adres:

kadry.srem2@intermarche.pl



• Kupię Ursusy, Zetory,
Fergusony, MTZ, Pronary,
Belanasy i inne ciągniki.
Ładowarki, przycepy,
brazy, traktorki
ogrodnicze.
Tel. 601 72 94 83

PsiSalon
☎ 693 573 721

STRZYŻENIE - KĄPIANIE - TRYMOWANIE - KOSMETYKA

CHEŁPOWSKIEGO 28/27 STARY TARG 1 PIĘTRO BOX 27

KUPIĘ KAŻDY CIĄGNIK ROLNICZY



PŁATNE GOTÓWKĄ
-ODBIÓR WŁASNYM
TRANSPORTEM

Tel. 694 400 305

DUOWET
Gabinet Weterynaryjny
ul. Garmerska 15A Dolsk

Pon.-śr. pl. 10.00 - 18.00
Subota 10.00 - 13.00
Tel. 61 61 15 077

DANPASZ-PABLO SP. Z O.O.

**Producent
mieszanek paszowych**
pełnoporcjowych i uzupełniających
dla drobiu, bydła i trzody chlewnej

ZAPRASZA DO WSPÓŁPRACY

Prowadzimy skup zbóż:
pszenicy,
pszenżyta,
jęczmienia,
kukurydzy

ul. Zakładowa 3
63-000 Środa Wlkp.
tel. 502 607 723
e-mail: biuro@danpasz.pl

Kierująca nie włączyła kierunkowskazu



23 sierpnia nad ranem doszło do kolizji dwóch samochodów. Policja ustaliła, że za doprowadzenie do zdarzenia odpowiada kierująca passatem, która nie zasignalizowała zamiaru skrętu. W tym czasie była wyprzedzana przez inny pojazd... Bez wątpienia zdarzenie to powinno być przestrożą i nauczką, aby używać kierunkowskazów.

We wtorek przed godz. 7.00 służby odebrały zgłoszenie o niebezpiecznym zdarzeniu drogowym z udziałem dwóch samochodów osobowych w miejscowości Kietczyn. Była to kolizja, w której uczestniczyły dwie kierujące pojazdami. Jadąca volkswagenem

passatem od strony Książa Wlkp. w kierunku Śremu zamierzała skręcić w lewo na posesję. Jak poinformował obecny na miejscu policjant, kobieta nie włączyła kierunkowskazu. W tym samym czasie manewr wyprzedzania passata rozpoczęła kierująca mazdą 3. W wyniku tego doszło do zderzenia aut.

Kierująca volswagenem została ukarana mandatem w wysokości 1 500 zł. Na miejscu zdarzenia obecne były Policja, Straż Pożarna i służby medyczne.



PRODUKCJA • SPRZEDAŻ • MONTAŻ



**ROLETY ZEWNĘTRZNE
MOSKITIERY
ROLETY MATERIAŁOWE
ŻALUZJE
PLISY
SERWIS**

Bronisław Dudzik
Kórnik - Bnin ul. Szeroka 4
tel: 61 817 18 39
61 283 41 87
500 318 000

Ogłoszenia drobne w gazecie

Kurier
ŚREMSKI

Prosty w obsłudze
Bez wychodzenia z domu
Największy „obszar rażenia”

W treści wpisz **NAJPIERW**
hasło **MPLTW** a następnie swoje ogłoszenie
i numer telefonu, pod który
mają dzwonić klienci



Nie używamy polskich liter.
Koszt sms-a:

74480 - 4 zł netto /różne, kupię/
75480 - 5 zł netto /sprzedam, moto, rolnictwo/
76480 - 6 zł netto /usługi, praca, edukacja,
nieruchomości/
79480 - 9 zł netto /ogłoszenie w kolorowej ramce/

TARTAK TRAK

www.tartak-sulejewo.pl



Sulejewo 24
63-112 Brodnica
tel/fax 048 61 2823611
tel.kom. 603 606 809
biuro@tartak-sulejewo.pl

OFERTA TOWAROWA:

- elementy więźby dachowej (do 12m długości)
- tarcica obrzynana i nieobryznana o różnych grubościach
- krawędziaki,łaty i kontrłaty
- podbitka dachowa
- deski podłogowe i boazerijne
- **gotowe palety** - normalizowane i specjalistyczne z certyfikatem IPPC
- inne elementy drewniane dostosowane do Państwa potrzeb

OFERTA USŁUGOWA:

- impregnacja zanurzeniowa drewna (środkami grzybo, pleśnią i owadoochronnymi)
- suszenie drewna (suszarnia komorowa o poj. 60 m³)
- usługowe przetarcie drewna
- usługi stolarskie - schody drewniane
- realizacja zleceń dla pracowni konserwacji zabytków
- realizacja innych nietypowych projektów
- usługi transportowe (transport drobno i wielkogabarytowy)

Kolizja trzech aut przed przejściem dla pieszych w Śremie. Kierowca nie zdążył wyhamować i uderzył...

We wtorek przy wyjeździe ze Śremu doszło do kolizji drogowej z udziałem trzech pojazdów. Dwóch kierowców zatrzymało swoje pojazdy przed przejściem dla pieszych. Trzeci mężczyzna nie zdążył i uderzył w poprzedzający pojazd, który następnie uderzył w kolejny. Zniszczenia są spore, a sprawca został ukarany mandatem.

23 sierpnia rano przed godz. 8,00 doszło do zdarzenia drogowego w Śremie. Na skrzyżowaniu ul. Piłsudskiego i Kajetanińczyka zderzyły się trzy samochody osobowe. Wszystkie pojazdy poruszały się od strony wjazdu do Śremu w kierunku centrum. Pierwszy jechał renault traffic, którego kierowca zatrzymał się przed przejściem dla pieszych celem ustąpienia pierwszeństwa pieszemu. Za nim zatrzymał się także kierujący toyotą hilux. Ostatni w kolejce kierowca renault elio nie zdążył wyhamować. W wyniku tego uderzył w toyotę, która uderzyła w pierwszy przed pasami pojazd.

Kierowca renault traffic to mieszkaniec powiatu wrzesińskiego, a pozostali powiatu śremskiego. Nikt nie poniósł obrażeń ciała. Sprawca zdarzenia, czyli kierowca elio został ukarany mandatem w wysokości 1 220 zł. Na miejscu Policja i Straż Pożarna. Służby zabezpieczają miejsce zdarzenia. W kierunku Poznania ruch odbywa się płynnie, jednak z przeciwnej strony zalecany jest objazd przez rynek.

Dziękujemy czytelnikowi Patrykowi za informacje o zdarzeniu.



Tragiczny wypadek z udziałem mieszkańców naszego powiatu.

Do zdarzenia doszło w poniedziałek, około godziny 12.30, na krajowej „trójce” w miejscowości Radomierz, w okolicach zjazdu do Janowic Wielkich, powiat jeleniogórski. 36-letni kierowca skody fabia, wpadł w poślizg, stracił panowanie nad pojazdem i zjechał na przeciwny pas ruchu uderzając tyłem w jadące z naprzeciwka BMW jadące w kierunku Wrocławia. Samochodem marki BMW kierował 64-letni mieszkaniec powiatu gostyńskiego. Jechał z 57-letnią pasażerką oraz dwójką dzieci w wieku 7 i 10 lat.

- *Niestety kierowca skody mieszkaniec powiatu śremskiego, jak również 12-letni syn mężczyzny zginęli na miejscu. Obaj byli reanimowani, ale nie przyniosło to rezultatu* – informuje podinsp. Edyta Bagrowska, oficer prasowa KMP w Jeleniej Górze

Kierowca BMW, mieszkaniec powiatu gostyńskiego był trzeźwy, odniósł obrażenia w postaci złamań, podobnie jak jedno z dzieci. Okoliczności wypadku bada jeleniogórska policja pod nadzorem tamtejszej prokuratury

AUTORYZOWANY SERWIS MECHANIKA POJAZDOWA

MAGNETI
MARELLI

- Diagnostyka komputerowa,
- Czyszczenie układu paliwowego, DPF i turbin,
- Klimatyzacja - naprawa, napełnianie i odgrzybianie, obsługa klimatyzacji nowego czynnika 1234,
- Naprawy główne i bieżące,
- Konserwacja pojazdów,
- Laserowa geometria kół,
- Wulkanizacja,
- Wymiana oleju w skrzyniach automatycznych /dynamicznie,
- Serwis wózków widłowych.



Piotr DUDEK, Grzymysław 18A, 63-100 Śrem **603 850 807**

NA SYGNALE
PORTALŚREMSKI.PL

WIĘCEJ NA

Komu w drogę, temu kamper!



Zestaw
piknikowy



Komfort
hotelowy



Bezpieczeństwo



Stały
klient

U nas w standardzie masz więcej!

Napisz do nas aby otrzymać
voucher zniżkowy na 250,500,1000 zł!

Rezerwacja: jedziemy@bookamp.pl | tel: 503 621 972
Baza: 62-035, Kórnik, ul. Smoczyńskiego 5



bookamp.pl

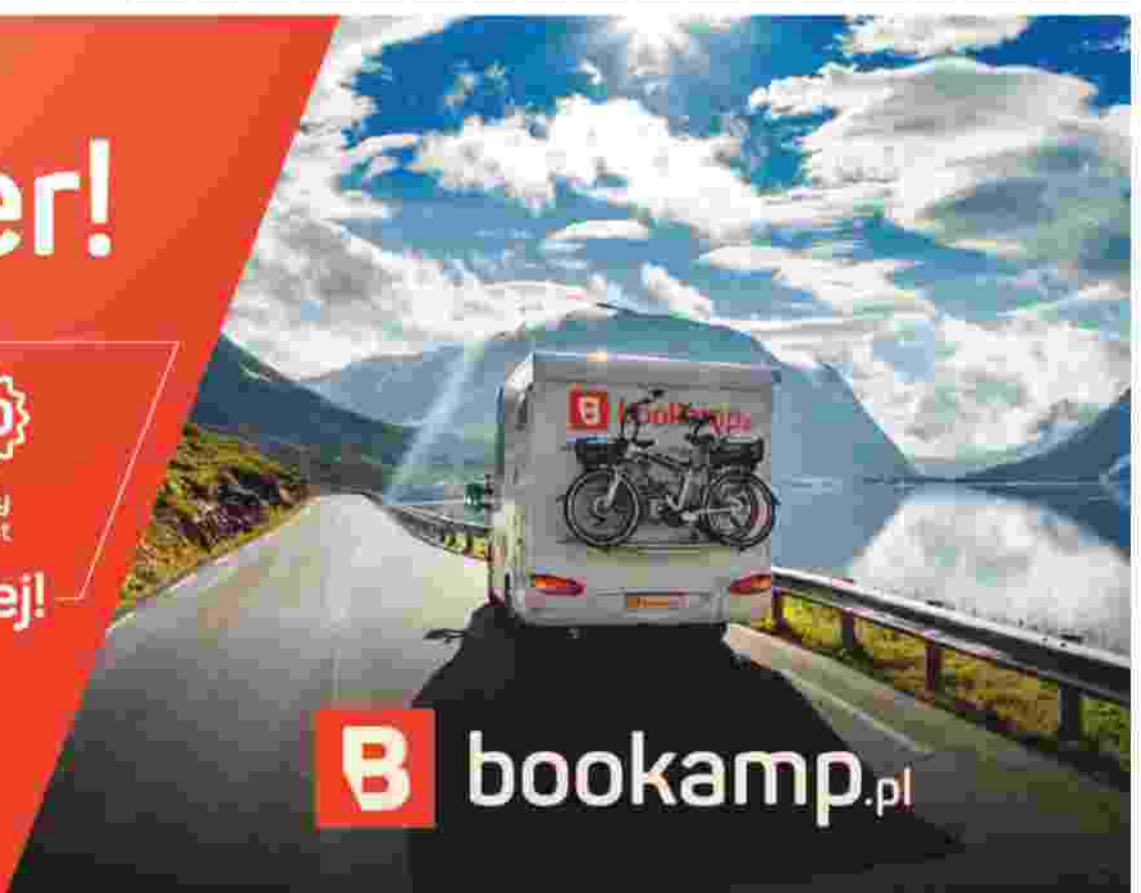

FOTELE WISZĄCE
HAMAKI

-20%

PROMOCJA



LETNIA MEGA WYPRZEDAŻ

BASENIKI
ORAZ
AKCESORIA WODNE

-20%



DONICE

-15%

WYBRANE MODELE



HUŚTAWKI
DLA DZIECI

-20%

WYBRANE MODELE



GRUPA

psb

MRÓWKA ŚREM

GOSTYŃSKA 51, 63-100 ŚREM, TELEFON 61 642 75 00

GODZ. OTWARCIA: PN. - SOB.: 7⁰⁰-20⁰⁰, NIEDZIELA HANDLOWA: 10⁰⁰-18⁰⁰