

Zatrudni pracownika:

- pielęgniarka lub ratownik medyczny do poboru krwi w punkcie Śrem.
Kontakt tel. 509 417 566



RODZINA BEZ DŁUGÓW,
UPADŁOŚĆ KONSUMENCKA



Śrem, Powstańców Wielkopolskich 7G/L
+48 666 525 573

TANI OPAŁ
NOWOŚĆ
brykiet torfowy

Transport ŚREM i okolice

Alternatywa dla węgla kamiennego. Całkowite spalanie. Bardzo długi czas wypalania. Możliwość zakupu w workach po 50 kg.

DOMSTAR
Borgowo 27
790 57 47 47

BRIGIDA DUNLOP MICHELIN FULDA KORMORAN
ULKAN
KOMPLEKSOWA
OBSŁUGA OGUMIENIA
Felgi aluminiowe i stalowe nowe i używane
Opony nowe i używane
zapraszamy do myjni
tel. 606 269 420

KOMFORT
Salon meblowy

Śrem, ul. Nadbrzeżna 3
tel. 511 420 711
Komfort meble Śrem

MIESZALNIA FARB I TYNKÓW

STYLINE
by BOLIX

Mieszalnia
tysiąca kolorów

ul. Przemysłowa 9
63-100 Śrem,
tel. 61 28 36 520

EL-BUD

KLIM-EL

Michał Wawrzyniak

- Chłodnictwo
- Klimatyzacja
- Wentylacja
- Pompy Ciepła

Panasonic
Autoryzowany serwis

dostawa

montaż

serwis



wawrzyniakmichu@gmail.com 515 431 470



KRZYŻANOWO 3
www.auto-eco.pl



AUTO-KASACJA
ATRAKCYJNE CENY SKUPU
AUTO-CZĘŚCI MECHANIKA

SPRZEDAŻ OPAŁU

WĘGIEL ■ EKOGRΟΣZEK

! DOSTĘPNE
OD RĘKI

600 500 292

600 500 166

FOTOWOLTAIKA

MINIMALIZUJEMY KOSZTY UTRZYMANIA



Promenada

architektura
stylowy, nowoczesny design oraz najwyższa jakość materiałów budowlanych

parking
wygodne miejsca postojowe wokół całego budynku oraz garaże

lokalizacja
nadbrzeże rzeki Warty

MPD MARCOPOLO DEVELOPMENT

61 28 36 318

WWW.MPDDEVELOPER.PL

KLIM-EL

Michał Wawrzyniak

-Chłodnictwo**-Klimatyzacja****-Wentylacja****-Pompy Ciepła****Panasonic**
Autoryzowany serwis

dostawa

montaż

serwis



✉ wawrzyniakmichu@gmail.com ☎ 515 431 470

19LAT
na rynkuwww.gazetydarmowe.pl

608 321 436 / 516 268 392 / 795 944 944



reklamawprasz@gmail.com / darmowykurier@gmail.com kurierdarmowy@gmail.com

Kolejne wydanie
Kuriera **27 października****27.10.2022**
5800 mieszkań

otrzyma gazetę do skrzynek

**UŻYWANE OKNA - DOSTĘPNE OD RĘKI**
tel. 607 105 204**JANKO**

Śrem, ul. Reja 2

tel/fax 61 28 28 772 tel. 782 915 914 e-mail: tomekjanko@interia.eu

Zapraszamy: pn-pt: 9.00-17.00

- > OKNA PCV I DREWNIANE
- > DRZWI ZEWNĘTRZNE
- > DRZWI WEWNĘTRZNE
- > MOSKITIERY
- > ROLETY ZEWN. I WEWN.

JANKOŚrem, ul. Reja 2
tel. 603 803 661

zapraszamy:

pn-pt: 7:00-17:00

- > NAPRAWA ELEKTRONARZĘDZI
- > ŚRUBY, GWOŹDZIE
- > PIANKI, SILIKONY
- > ELEKTRONARZĘDZIA
- > OKUCIA OKIENNE, DRZWIOWE
- > AKCESORIA DO ROLET ZEWN.
- > WENTYLACJA DLA DOMU

BUDUJESZ, REMONTUJESZ, WYKAŃCZASZ!

EL-BUD

Hurtownia materiałów budowlanych i hutniczych



Beton towarowy z pompy lub bez

KUPUJ NA RATY

ZNICZE JUŻ OD 5,50 zł/szt



Sprzedaż, montaż: okien, drzwi oraz bram garażowych

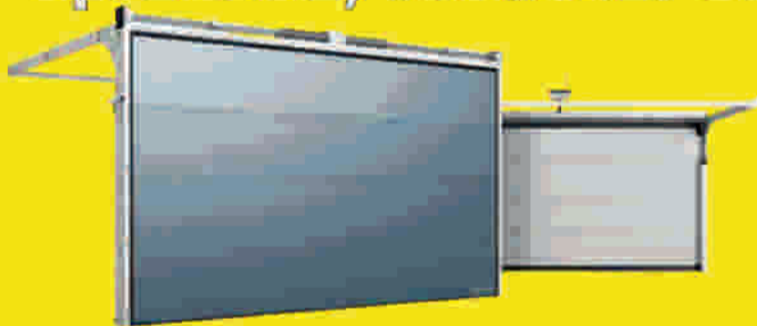

Nawozy, torfy, ziemie

KAMIENŃ OZDOBNY

ODWIEDŹ NASZĄ STRONĘ: www.el-bud.net.pl

SPRAWDŹ NAJNOWSZE PROMOCJE!

63-100 Śrem, ul. Przemysłowa 9
Tel. 61 28 36 520, 28 36 411 Fax. 28 36 427
e-mail: handel@el-bud.net.pl

Pn-pt 7⁰⁰ - 17⁰⁰ Sob 7⁰⁰ - 13⁰⁰

3+1 GRATIS

5²⁴
1 szt.
przy zakupie 4 szt.

~~6,99~~
Znicz
Wys. 24 cm
90 g

miniowy MIX rozbijany

30 h palenia

więcej w gazetce

czwartek - środa 20 - 26 października

Intermarché

Świeżo. Tanie. I optymizmem.

1 zł TANIEJ

8⁹⁹
1 szt.

~~9,99~~

Olej OLMAJ rzepakowy 1 l

RAZĄT NA LICZBY. PRZY KASIE

TANIO

1⁸⁰
1 kg

przy zakupie 1 opak. 2 kg

Jabłko folia 2 kg - 3,59 zł / 1 opak.

PRODUKT POLSKI

TANIO

2⁵⁹
100 g

Ser Edamski

Uczniowie pielęgnują pamięć o patronie szkoły. Oddali mu hold w wyjątkowy sposób



Antoni Baraniak jest uważany za jedną z najważniejszych postaci związanych z księską ziemią. W gminie istnieje wiele miejsc upamiętniających jego imię. Każdego roku księdza Baraniaka wspomina szkolna społeczność podstawówki w Mchach. W tym roku przygotowali coś wyjątkowego.

Pochodzący z niewielkiego Sebastianowa Antoni Baraniak, przez 20 lat był arcybiskupem poznańskim. Zmarł w 1977 r. z powodu ciężkiej choroby. Dla lokalnej społeczności pozostawił jedynie wspomnienie. Jednym z miejsc pamięci jest Szkoła Podstawowa im. Ks. Arcybiskupa Antoniego Baraniaka w Mchach. Każdego roku szkolna społeczność obchodzi Dzień Patrona. Uczniowie oraz nauczyciele składają hold przy pomniku i wspominają patrona w różnych formach artystycznych.

Tegoroczne obchody Dnia Patrona odbyły się 4 października. Tego dnia miało miejsce projekcja autorskiego filmu biograficznego o Arcybiskupie w reżyserii nauczycielki szkoły Ewy Wasielewskiej - Kolodziej. Premiera zebrała uznanie publiczności. Trwająca ok. 45 minut ekranizacja stanowiła upamiętnienie 45. rocznicy śmierci duchownego. Dodatkowo odbyło się uroczyste ślubowanie pierwszoklasistów oraz rozstrzygnięcie corocznego konkursu plastycznego pn. "Nasz Patron".

(Redakcja/ Źródło: UM Książ Wlkp.)

**RODZINA BEZ DŁUGÓW,
UPADŁOŚĆ KONSUMENCKA**

Śrem, Powstańców Wielkopolskich 75/L
+48 666 525 573



więcej na: www.port@sremski.pl

ZAKŁAD PRODUKCYJNY

NOCHOWO,
ul. Szkolna 3
61 28 16 438
www.al-plast.naszszrem.pl
alplast0@gmail.com

OKNA DRZWI ROLETY

BRAMY GARAŻOWE

MOSKITIERY

PANELE

SPRZEDAŻ - MONTAŻ - TRANSPORT - SERWIS

Gmina Śrem nie podpisze umowy z TOTEM

Gmina Śrem od dłuższego czasu mierzy się z problemem wyboru przewoźnika do gminnych przewozów pasażerskich. Jeszcze we wrześniu zapowiadało się na to, że wreszcie udało się dogadać z wieloletnią na śremskim rynku firmą TOTEM. Niestety okazuje się, że jeszcze nie teraz. Kolejny raz do podpisania umowy nie doszło. We wrześniu z winy oferenta, a tym razem przez zamawiającego. Do trzech razy sztuka?

więcej na: www.port@sremski.pl

REKLAMA MOBILNA

PRZYCZEPKA Z NAGŁOŚNIENIEM

608 321 436 reklama@gazetydarmowe.pl



**SZKÓLKI
KÓRNICKE**
istnieją od 1829 roku

**POLSKA AKADEMIA NAUK
ZAKŁAD DOŚWIADCZALNY
W KÓRNIKU w likwidacji**

W związku z likwidacją Jednostki ogłaszamy

WYPRZEDAŻ

wszystkich roślin

Oferujemy szeroki asortyment:

- drzew i krzewów liściastych, ozdobnych
- roślin iglastych,
- drzew alejowych,
- pnączy,
- różaneczników,
- drzewa kopane z gruntu (po wcześniejszym zamówieniu)

SPRZEDAŻ DETALICZNA

tel. 502-407-281

KÓRNIK UL. ŚREDZKA 1

pon. - pt. 9 00 - 17 00

sob. 9 00 - 16 00

SPRZEDAŻ HURTOWA

tel. 502-407-288

pon. - pt. 7 00 - 14 00

📍 **62-035 Kórnik ul. Średzka 20**

☎ **61 8170 - 155** 🌐 **www.szkołkikornickie.pl**

✉ **szkołkikornickie@szkołkikornickie.pan.pl**

Skład węgla



WĘGIEL LUZEM ORAZ PACZKOWANY:

- **KOSTKA** • **ORZECH**
- **GROSZEK** • **EKOGRΟΣZEK**
- **EKOMIAŁ** • **PELLET**

Zapraszamy: poniedziałek - piątek 7.00 - 16.00

sobota 7.00 - 12.00

tel. 533 078 577, 61 282 63 85

Firma Rolnicza Marcin Kaczmarek Oddział Czempień: ul. Kolejowa 32, 64-020 Czempień

***DOKŁADNA WAGA**

***SZYBKA DOSTAWA**

DACIA
Auto Compol S.A.

POLICJA
Komenda Powiatowa
Policji w Śremie

www.port@
sremski.pl

22.10.2022

Akcja śremskiej Policji, redakcji Kuriera Śremskiego i portalsremski.pl

Akcja APTECZKA

Rozdamy ponad 500 apteczek

+ Niezbędniki Motoryzacyjne



Akcję wspierają:



Patronat medialny:

radio

www.port@
sremski.pl

Kurier
ŚREMSKI



Firma Handlowa Błoch
BHB Węgielstal Sp. z o.o.
PHU Barbara Błoch

📍 **SZYMANOWO UL. GŁÓWNA 56, 63-100 ŚREM**

☎ **61 28 122 77**, STACJA PALIW: 61 28 120 36

✉ **BIURO@WEGLOSTALBHB.PL WWW.WEGLOSTALBHB.PL**

OFERTA

- Sprzedaż węgla oraz eko-miały doskonałej jakości o najwyższych parametrach technicznych.
- Wysokiej jakości pellet, z drewna sosnowego.
- Krajowy oraz międzynarodowy transport drogowy towarów.
- Stacja paliw
- Szeroka gama materiałów budowlanych

Naszym Klientom oferujemy węgiel w atrakcyjnych cenach – to najlepsza propozycja dla tych, którzy poszukują dobrego i taniego opału pochodzącego z Polski. Nasz węgiel spełnia wszystkie wymogi jakości i bezpieczeństwa, czego potwierdzeniem są stosowne certyfikaty.



**ZŁOMOWANIE
POJAZDÓW**

tel. 600 609 606

Wydajemy zaświadczenia o demontażu
Odbieramy własnym transportem

Stacja demontażu | Czarkowo 16 | 64-125 Poniec

EKSPRESOWE POŻYCZKI NIE PRZEPLĄCAJ
ZAUFAM NAMI**Invest Finance**

☎ 511-044-116

OD 500 DO 10.000 zł

- DYSKRECJA I ZAUFANIE
- MINIMUM FORMALNOŚCI
- SZYBKA DECYZJA
- EKSPRESOWA DOSTAWA GOTÓWKI

UDZIELAMY:

- emerytom i rencistom
- osobom fizycznym
- prowadzącym działalność gospodarczą
- honorujemy świadczenia 500+

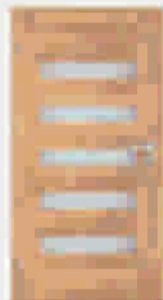
OKNA - DRZWI - ROLETY**SCHÜCO BRAMY GARAŻOWE****EXPERT**
SALON DRZWI I DRZWIe-mail:
expert.salon@gmail.com**ŚREM, UL. ZACHODNIA 27 / 61 28 39 701 / 515 737 357****WARYNSKI**TRUDNOCIERALNE
CZĘŚCI ROBOCZE

DO MASZYN POLSKICH I ZAGRANICZNYCH

OFICJALNY
DYSTRYBUTORSKŁADNICA
CZĘŚCI ZAMIENNYCH
DO CIĄGNIKÓW S.C.**URSUS**ORYGINALNE CZĘŚCI
ZAMIENNE URSUS

LEGENDARNA JAKOŚĆ W PRZYSTĘPNEJ CENIE

ŚREM, UL. PODWALE 1
TEL. 61 28 300 56czynne: pn.pt. 7.00-16.00
sob. 8.00-13.00**DORADZTWO → WYKONAWSTWO → PROJEKTOWANIE**

- Instalacje zewnętrzne i wewnętrzne: wod-kan, c.o., gaz
- Drenaż budynków, przydomowe oczyszczalnie
- Montaż pomp ciepła
- Odnawialne źródła energii
- Badania kamerą termowizyjną
- Mechaniczne oczyszczanie kanalizacji

BŁAŻEJ MARCINIAK
☎ 603 657 740MAREK MARCINIAK
☎ 606 999 652**KASY FISKALNE**

www.kasy24.eu

Specjalne
funkcje
programowalne
komunikacja z US
rozmiar 44x41x101mm**357,80 zł**Kasa fiskalna 44x41x101mm
z funkcją drukowania i drukarką termiczną**SERWIS LAPTOPÓW**

matryce, elektronika, oprogramowanie - 48h

MULTICOM
Specjalista w Wielkopolsceul. Chopina 48
63-100 Śrem**61 28 39 127****KACZMAREK**

DOM I OGRÓD

USŁUGI
REMONTOWO - BUDOWLANE

☎ 665 128 793 ✉ kaczmaru@gmail.com

MONTAŻ KLIMATYZACJI I POMP CIEPŁA**klimat**

Tel. 668 819 336 klimat.srem@gmail.com

Dostawa, montaż, serwis, konserwacjaCODZIENNIE
więcej informacji
portalsremski.pl

portalsremski.pl



Monter – konserwator sieci i urządzeń przesyłowych

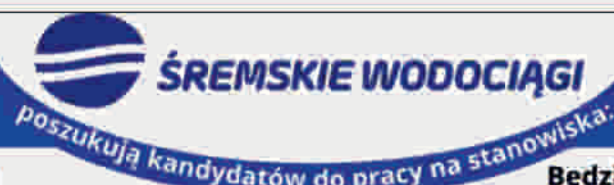

Operator oczyszczalni ścieków - elektryk

Będziesz odpowiedzialny za: Naprawę, konserwację i budowę infrastruktury przesyłowej wody i ścieków, prowadzenie pojazdu służbowego.

Nasze oczekiwania:

- wykształcenie zasadnicze zawodowe lub średnie techniczne,
- prawo jazdy kat. B,
- dyspozycyjność (dyżury awaryjne),
- mile widziane doświadczenie zawodowe w branży elektrycznej,
- sumienność i odpowiedzialność.

Będziesz odpowiedzialny za: obsługę elektryczną i remonty wszelkich elektrycznych urządzeń oczyszczalni ścieków i przepompowni ścieków będących własnością Spółki.

Nasze oczekiwania:

- wykształcenie średnie techniczne albo zawodowe odpowiednie do w/w stanowiska,
- aktualne uprawnienia eksploatacyjne: E1,
- prawo jazdy kat. B,
- dyspozycyjność (dyżury awaryjne),
- doświadczenie na w/w stanowisku,
- sumienność i odpowiedzialność.

Oferujemy:

- stabilne warunki zatrudnienia
- stałe i gwarantowane wynagrodzenie podstawowe oraz dodatki wynikające z obowiązującego w Spółce Regulaminu Wynagradzania

Miejsce pracy:

Śrem,
pełen etat,
umowa o pracę.

Wymagane dokumenty:

- CV oraz list motywacyjny
- dokumenty potwierdzające wykształcenie

Prosimy o zamieszczenie w CV następującej klauzuli: Wyrażam zgodę na przetwarzanie moich danych osobowych przez Śremskie Wodociągi sp. z o.o. zawartych w dokumentach aplikacyjnych, w celu prowadzenia naboru na w/w stanowisko.

Oferty zawierające wymagane dokumenty i w/w oświadczenie należy przesłać na adres Spółki (63-100 Śrem, ul. Parkowa 8) lub na email: sekretariat@sremskiewodociagi.pl w terminie do 31 października 2022 roku. Telefon kontaktowy: 61 28 30 475 wew. 139

Prosimy o zapoznanie się z informacją dotyczącą przetwarzania danych osobowych w procesie rekrutacyjnym zamieszczoną na stronie www.sremskiewodociagi.pl



Urząd Miejski w Książu Wlkp.
ul. Stacha Wichury 11a
63-130 Książ Wlkp.
tel. (61) 28 22 001, fax. (61) 28 22 724
www.ksiaz-wlkp.pl, mail: urząd@ksiaz-wlkp.pl

Na podstawie art. 35 ust. 1 i 2 ustawy z dnia 21 sierpnia 1997 r. o gospodarce nieruchomościami (Dz. U. z 2021 r., poz. 1899 ze zm.)

BURMISTRZ KSIĄŻA WLKP.
informuje,

że w dniu 17 października 2022 r. na tablicy ogłoszeń, w siedzibie Urzędu Miejskiego w Książu Wlkp. przy ul. Stacha Wichury 11a oraz na stronie internetowej www.ksiaz-wlkp.pl wywieszony został na okres 21 dni wykaz nieruchomości gruntowej stanowiącej własność Gminy Książ Wlkp., przeznaczonej do wydzierżawienia w trybie bezprzetargowym.

Szczegółowe informacje w sprawie dzierżawy wymienionej w wykazie nieruchomości można uzyskać w Urzędzie Miejskim w Książu Wlkp. pok. nr 11 bądź pod nr tel. (61) 28 22 001 wew. 32.



Urząd Miejski w Książu Wlkp.
ul. Stacha Wichury 11a
63-130 Książ Wlkp.
tel. (61) 28 22 001, fax. (61) 28 22 724
www.ksiaz-wlkp.pl, mail: urząd@ksiaz-wlkp.pl

Na podstawie art. 35 ust. 1 i 2 ustawy z dnia 21 sierpnia 1997 r. o gospodarce nieruchomościami (Dz. U. z 2021 r., poz. 1899 ze zm.)

BURMISTRZ KSIĄŻA WLKP.
informuje,

że w dniu 3 października 2022 r. na tablicy ogłoszeń, w siedzibie Urzędu Miejskiego w Książu Wlkp. przy ul. Stacha Wichury 11a oraz na stronie internetowej www.ksiaz-wlkp.pl wywieszony został na okres 21 dni wykaz nieruchomości gruntowych stanowiących własność Gminy Książ Wlkp., przeznaczonych w części do wydzierżawienia na czas oznaczony w trybie ustnego przetargu nieograniczonego.

Szczegółowe informacje w sprawie dzierżawy wymienionych w wykazie nieruchomości można uzyskać w Urzędzie Miejskim w Książu Wlkp. pok. nr 11 bądź pod nr tel. (61) 28 22 001 wew. 32.



www.srem.spolem.org.pl

przyjmujemy do pracy
na niżej wymienione stanowiska:

- kierownik sklepu
- sprzedawca
- z-ca szefa kuchni
- kucharz
- pomoc kuchenna
- kelner - kawiarnia **POLONIA**

**P
R
A
C
A**

tel. 797 602 953

e-mail: kadry@srem.spolem.org.pl

UBOJNIA - MASARNIA „WOJ-MAR” Manieczki



**Spróbuj!
...a wrócisz!**



ŚREM - SKLEP OBWOŹNY Na Nowym Targowisku - ŚRODY I SOBOTY

MANIECZKI, ul. Borecka. KÓRNIK, Plac Niepodległości 14

Prowadzimy sprzedaż obwoźną. Nie byliśmy jeszcze w Twojej miejscowości? ZADZWON! 500 180 210 DOJEDZIEMY!!!

CENY DNIA

my to mamy!

CZWARTEK 20.10

18,99 100g Filet z karczaka	0,99 1kg Ziemniaki jadalne	2,99 300g Gruski
-----------------------------------	----------------------------------	------------------------

PIĄTEK 21.10

6,99 1kg Karczak tuшка	0,99 1kg Buraki	5,99 1kg Cytryny
------------------------------	-----------------------	------------------------

SOBOTA 22.10

6,99 1kg Cielęta z karczaka	1,99 1kg Dyńa hokkaido	4,99 1kg Winogrona jasne
-----------------------------------	------------------------------	--------------------------------

PONIEDZIAŁEK 24.10

11,99 1kg Mięso wieprzowe mielone	2,99 300g Mleko 2%/3,2%	1,50 1kg Jabłka
---	-------------------------------	-----------------------

Supermarket Śrem

ul. Kolejowa 1a, 63-100 Śrem



Godziny otwarcia:

Poniedziałek - sobota 8.00 - 20.00

leclerc.pl | foto@leclerc.pl

stanley med

ORTOPEDIA · REHABILITACJA
SKLEP MEDYCZNY

REFUNDACJA
NFZ

Zapraszamy Pacjentów do naszego sklepu



- Kasle ortopedyczne
- ortozy, stabilizatory i gony, ortopedyczne
- buty i butki
- szkielec ortopedyczne, butki ortopedyczne
- bielizna ortopedyczna
- specjalne wózki i rehabilitacyjne
- produkty przeciwzapalne
- wózek do prania
- polifonemki TESA i BENT
- specjalne wózki COXIPLAST



ORTOPEDIA REHABILITACJA

Śrem ul. Mickiewicza 95

poniedziałek - piątek 7-15

www.stanleymed.pl



rem@stanleymed.pl



532 746 581

www.stanleymed.pl



**INFORMACJE Z REGIONU NA
www.portalsremski.pl**

Gmina Śrem planuje przebudowę osiedlowej drogi. Na to czekali mieszkańcy



KOMFORT

Salon meblowy

**Meble
tapicerowane**

**Kuchnie
pod wymiar**

**Meble systemowe,
stoły i krzesła**

f Komfort meble Śrem

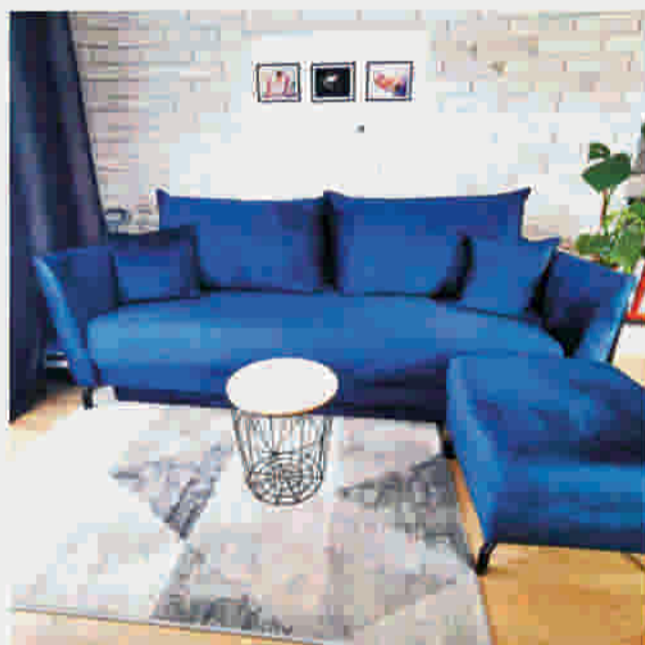



Śrem, ul. Nadbrzeżna 3, tel. 511 420 711



90,6 i 99,4 fm

najprzyjemniejsza muzyka
w Wielkopolsce

www.meloradio.pl

pobierz na  

BUDUJESZ, REMONTUJESZ, WYKAŃCZASZ !!!

EL-BUD

**Hurtownia materiałów
budowlanych i hutniczych
KUPUJ TANIO I WYGODNIE!**



Przy zakupie
materiału
do budowy
domu
tablica gratis



Gazony Piccolo

Palisady

Piasek do
fugowania kostki
- ograniczający porost
i kielkowanie chwastów



Gazony Krawężniki

**KOSTKA
Z PROJEKTEM
W TWOIM
OGRODZIE**

Beton towarowy
z pompy lub bez



**CZAS DOBRYCH CEN
NA PUSTAKI CERAMICZNE**



ZNICZE



**Siatki: cieniujące,
pcv, ogrodzeniowe**



**Panele ogrodzeniowe, podmurówki
furtki, deski kompozytowe**



BUDUJESZ, REMONTUJESZ, WYKAŃCZASZ !!!



GUTTA: daszki wejściowe

Pyty GUTTA sinus, trapez, komorowe



Pleksa Pleksa drzwiowa



NOWOŚĆ

sklejka szalunkowa topolowa

Duży wybór płyt!

Płyty: pilśniowe, OSB, kartonowo-gipsowe, sklejki, sklejki antypoślizgowe



Płyty trawnikowe



WELNA Climowool współczynnik 0,33

WELNA Climowool współczynnik 0,33

WELNA Superrack współczynnik 0,30

WELNA Isover współczynnik 0,40

WELNA Megarock współczynnik 0,39

WELNA Rockmin współczynnik 0,37

NOWOŚĆ

Plastyczna masa uszczelniająca



FUNDABIT elastyczna masa do izolacji fundamentów



Mapelastic zaprawa hydroizolacyjna



Stalowe elementy kute do płotów i bram



Niezawodne klucze do instalacji sanitarnych

Rusztowania akcesoria szalunkowe



NOWOŚĆ W OFERCIE taśma spinająca

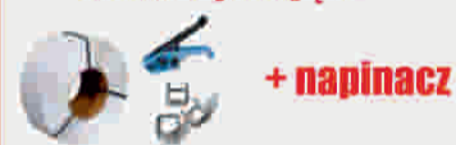

OSPRZĘT ELEKTRYCZNY



NOWOŚĆ! w ofercie



gaz techniczny propan butla 10 kg

Blachodachówka modułowa i trapezowa dostępna od ręki

piękno i nowoczesność



Papy i membrany



W KAŻDĄ SOBOTĘ PRACUJEMY

EL-BUD

HURTOWNIA ARTYKUŁÓW BUDOWLANYCH I HUTNICZYCH

OGRZEJEMY TWÓJ DOM

OGRZEWACZE SZAMOTOWE



Pellet, Drewno kominkowe, Groszek i Brykiet Ruf



Rury i akcesoria kominowe



Kocioł na
groszek
14 kW

8000 zł

Klaster 5

BUDUJESZ, REMONTUJESZ, WYKAŃCZASZ !!!

Wyroby hutnicze i kanalizacyjne

Pn-pt
7-17
Sob
7-13



Węże drenarskie PE
węże w otulinie kokosowej

- * kształtowniki zamknięte
- * kształtowniki otwarte
- * rury okrągłe
- * pręty żebrowane, gładkie, kwadratowe
- * płaskowniki
- * blachy gorące, zimne, powlekane
- oraz inne wyroby hutnicze



Kolana
hamburskie

Gotowe
strzemiona
budowlane



Kinety
zbiornicze
i przelotowe



Wpusty uliczne



Włazy żeliwne,
kanałowe
z pokrywą
uchyłną

Teleskopy żeliwne i pcv



Studzienki
uliczne



Kręgi,
zwężki



Stopnie
żlazowe



Płyty drogowe



przykrywy betonowe



Odwodnienia



Rury
i kształtki
kanalizacyjne



Rury PE



Kształtki



Studzienki
wodomierzowe
izolowane



NOWOŚĆ

Zapraszamy

63-100 Śrem, ul. Przemysłowa 9

Pn-pt 7⁰⁰ - 17⁰⁰ Sob 7⁰⁰ - 13⁰⁰

Tel. (0... 61) 28 36 520, 28 36 411 Fax. 28 36 427 www.el-bud.net.pl
e-mail: handel@el-bud.net.pl

W KAŻDĄ SOBOTĘ
PRACUJEMY

**Serdecznie
Was
witamy**



*Szpital
Powiatowy*
im. Tadeusza Malińskiego
w Śremie

**NOWORODKI
TAKŻE NA
PORTALSREMSKI.PL**

www.port@sremski.pl



Agata Snowacka
ur.11.10.2022
godz. 08:28



waga/wzrost 4140 - 57



Aleksander Kasperski
ur.11.10.2022
godz. 23:59



waga/wzrost 3450 - 53



Gabriela Szyszka
ur.08.10.2022
godz. 13:06



waga/wzrost 3590 - 56



Antoni Wiśniewski
ur.14.10.2022
godz. 14:00



waga/wzrost 3680 - 57



Kacper Falbierski
ur.16.10.2022
godz. 05:38



waga/wzrost 3990 - 57



Maja Rybarczyk
ur.09.10.2022
godz. 01:53



waga/wzrost 3600 - 56



Jan Matuszak
ur.15.10.2022
godz. 10:08



waga/wzrost 3530 - 55



Tadeusz Tomczak
ur.13.10.2022
godz. 08:29



waga/wzrost 3950 - 56



Martyna Rozmiarok
ur.08.10.2022
godz. 15:52



waga/wzrost 3580 - 54



Stefan Wilczyński
ur.17.10.2022
godz. 02:48



waga/wzrost 3030 - 50



Zofia Baranowska
ur.15.10.2022
godz. 15:30



waga/wzrost 2950 - 50



Matylda Jankowiak
ur.10.10.2022
godz. 05:17



waga/wzrost 3300 - 54



Tymoteusz Klaczyński
ur.12.10.2022
godz. 03:20



waga/wzrost 2730 - 50



Wojciech Grzemski
ur.04.10.2022
godz. 11:09



waga/wzrost 2565 - 50



Nadia Szaroszyk
ur.18.10.2022
godz. 08:21



waga/wzrost 3090 - 54



Tymoteusz Tolwaj
ur.09.10.2022
godz. 15:25



waga/wzrost 3050 - 54



Wojciech Szklanny
ur.16.10.2022
godz. 13:35



waga/wzrost 3900 - 59



Zosia Bartkowiak
ur.11.10.2022
godz. 15:38



waga/wzrost 3800 - 59



Nikodem Banaszak
ur.16.10.2022
godz. 20:52



waga/wzrost 2770 - 51



25 LAT UKS ŚREM

Tworzymy sportową HISTORIĘ Śremu. Z pasją.

Czwarte z rzędu zwycięstwo u siebie Wciąż nie stracili punktu

KLASA OKRĘGOWA: UKS Śrem-GKS Jaraczewo 2:0 (2:0)

⚽ Ivan Heválo, Mateusz Hach



Seniorzy UKS Śrem zmierzili się ze swoim bezpośrednim sąsiadem w ligowej tabeli. W miniony weekend podopieczni Jakuba Ostrowskiego podejmowali na boisku w Śremie GKS Jaraczewo. Mecz był kolejnym etapem rozwoju drużyny. Zieloni stanęli do walki wyciągając wcześniej wnioski z przegranej meczu w Racotcie. Spotkanie z GKS'em miało dwa oblicza. W pierwszej połowie zawodnicy dobrze zrealizowali zadania przemeczowe -

intensywnie prowadzili grę i tworzyli sytuacje bramkowe. W 20 minucie Zieloni prowadzili już 2:0. Po przerwie zespół wzmocnił grę w obronie i nadal szukał swoich okazji do zdobycia kolejnej bramki. UKS dbał też o to, aby zakończyć mecz z czystym kontem. W drugiej połowie piłkarze GKS zaprezentowali się na prawdę solidnie. Mimo "setek" po obu stronach boiska, dobrze wykonanie zadanie z początku meczu, ustawiło finalny rezultat. - Gratulacje dla całego zespołu za cierpliwą i konsekwentną grę przede wszystkim w defensywie podczas drugiej połowy meczu. Cieszymy się z kolejnej wygranej i pracujemy w tym tygodniu, by zapracować na przełamanie naszej niemocy w meczach wyjazdowych - mówił trener Ostrowski. Najbliższa okazja na kolejne punkty już w sobotę, kiedy to Zieloni zagrają w Poznaniu w TPS Winogrady.

Tym razem się nie udało

I LIGA OKRĘGOWA TRAMPKARZ: Akademia Reissa-UKS Śrem 4:0

W siódmej kolejce rozgrywek I ligi okręgowej trampkarzy, piłkarze UKS Śrem rozegrali ciężki mecz z Akademią Reissa. Mimo straty 4:0, trener Valery Bakhno jest zadowolony z chłopaków, bo walczyli z mocniejszym przeciwnikiem jak równy z równym. Pierwsza połowa wypadła słabiej w wykonaniu Zielonych. Do przerwy śremianie przegrywali 2:0. W drugiej odsłonie ruszyli jednak do ataku, kilka razy zmierzili się sam na sam z bramkarzem gospodarzy, a dwukrotnie piłka odbiła się od poprzeczki. Trzeciego i czwartego gola Zieloni stracili po rzutach wolnych. - Gdyby w pierwszej połowie padła bramka kontaktowa, ten mecz przebiegałby w innym stylu. Jestem zadowolony z chłopaków i co istotne, w meczu zabrakło kontuzjowanych liderów - Piotra Świtły i Artura Tomczyka.

I LIGA OKRĘGOWA MŁODZIK: UKS Śrem-Wielkopolska Komorniki 5:1

⚽ Hawryluk Bartosz, Kuztelak Kacper, Damalik Michał (3)



Niepokonani Młodzicy UKS Śrem mają na koncie kolejne zwycięstwo. Tym razem Zieloni zmierzili się na boisku w Śremie z Wielkopolską Komorniki. Początkowo wynik nie odzwierciedlał sytuacji na boisku. Przeciwnik bardzo dobrze pracował w obronie i podopiecznym Valerego Bakhno ciężko było strzelić bramkę. Jednak z każdą minutą śremianie prezentowali się coraz lepiej i tworzyli akcje mogące zaowocować bramką. Hawryluk z podania Kuztelaka zamknął jedną z akcji na

dalszym słupku. Później poszło łatwo i do przerwy Zieloni prowadzili 2:0. W drugiej połowie piłkarze UKS-u rozpoczęli się, było dużo podań i akcji, ale brakowało wykończenia. Ostatecznie Zieloni wygrali mecz 5:1. - To zasłużone zwycięstwo, widać było przewagę chłopaków. Idziemy dalej, gramy od meczu do meczu i chcemy wygrać wszystkie - podsumował trener Bakhno.

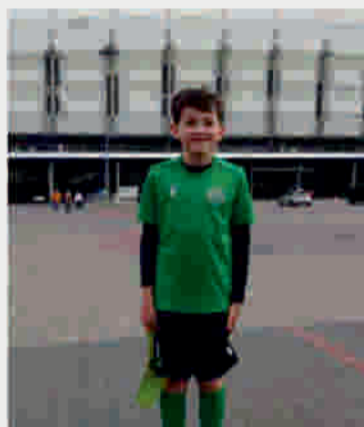

Powołanie na Bułgarską

Dwaj nasi zawodnicy Żaków - Olgierd Pieuch i Adam Stawski zostali wyróżnieni zaproszeniem na trening Żaków KKS Lech na stadion przy Bułgarskiej.

Gratulujemy!

Turniej w Jarosławcu



Na sportowo spędzili niedzielę zawodnicy z drużyny 2012 i 2013/2014. Turniej w Jarosławcu wyróżniał się dużą intensywnością, wieloma pojedynkami 1x1 oraz dużą ilością strzelonych bramek.



Mecze UKS Śrem

@uksrem
@uksrem
915-646-249

Liga	Data	Godzina	Miejsce	Gospodarze	Goście
Poznań II liga okręgowa D1 Młodzik Grupa Z	22.10	16:00	SPS	UKS Śrem II	KŁOS Zaniemyśl
Klasa okręgowa "Red Box" Grupa 4	23.10	17:00	Wyjazd	UKS Śrem	UKS Śrem
Żak F2 - rocznik 2015 i młodsi	23.10	09:30	Wyjazd	Wania Śrem	UKS Śrem
Poznań I liga okręgowa C1 Trampkarz Grupa Z	23.10	10:00	Wyjazd	Stal Jarosław	UKS Śrem
Poznań I liga okręgowa D1 Młodzik Grupa 1	25.10	17:30	Wyjazd	HURAGAN Pobiedziska	UKS Śrem

WSPIERAJĄ NAS





Śremski Klub Sportowy
WARTA



100 LAT WARTY ŚREM
RAZEM TWORZYMY HISTORIĘ



tel. 796 927 827 klub@wartasrem.pl www.wartasrem.pl

Odpadamy w ćwierćfinale

Po porażce 1:4 ze Szturmem Junikowo Poznań przygoda pierwszej drużyny w rozgrywkach okręgowego Pucharu Polski zakończyła się na ćwierćfinale.

Do Pławisk, gdzie swoje mecze rozgrywa Szturm Śremski zespół pojechał mocno osłabiony. Trener Łukasz Kubzdyl nie mógł skorzystać m.in. z Kamila Szymandery, Patryka Słomczyńskiego, Dawida Forszpaniaka, czy Krzysztofa Chwaliszewskiego.

Od początku faworytem byli poznaniacy, którzy w swoich szeregach mają m.in. ex Lechitę – Luisa Henriqueza, czy ogranych na boiskach wyższych lig Szymona Zgardę i Krzysztofa Biegańskiego.

– W pierwszej połowie dobrze to wyglądało, bo raz, że mecz był wyrównany, a dwa fajny dla oka – mówi trener Łukasz Kubzdyl. – Po przerwie doświadczenie rywali wzięło górę. Niemniej zważywszy na to, że byliśmy w okrojonym składzie i był to środek tygodnia, to uważam, że był to dla nas pożyteczny sprawdzian – dodał.

Co ciekawe, mimo iż mecz zakończył się zwycięstwem Szturmu 4:1, to prowadzenie po strzale Włada Dybina objęli śremianie. Gospodarze wyrównali przed przerwą, a mecz na swoją korzyść rozstrzygnęli po zmianie stron, kiedy zdobyli trzy gole.



Turniej żaka 2014

Drużyny z Wrześni, Środy Wilkp. i Jarocina były rywalami Warty w turnieju WZPN ligi żaka. Każdy z trenerów wystawił po dwa zespoły, które grały z podziałem na dwie grupy wg poziomu zaawansowania.

Podopieczni Krzysztofa Stępy i Piotr Kleczewskiego zaliczyły kolejne minuty na boisku i pokazały się z dobrej strony.



Sparing ŻAKÓW w Dolsku

Zespół ŻAKÓW 2014 pod wodzą trenera Piotra Kleczewskiego zagrał dziś sparingowo w Dolsku z Zawisza. 90 minut gry przyniosło sporo goli i dobrej zabawy.



MEŁODA WARTA
AKADEMIA PIŁKARSKA



OGŁASZAMY NABÓR ZAWODNIKÓW
W ROCZNIKACH 2018-2019 ZE ŚREMU I OKOLIC

ZAPEWNIAMY:

grupy kaducze w wieku 10-14 lat
opiekę w meczach i turniejach
Wychowanie i kultura osobista

Wspieramy rozwój zawodnika
Pielęgnacja i zdrowie
Kwalifikacje zawodnika

796 927 827 793 982 286



Szkolenie z samoobrony - krav maga
w Śremskim Sporcie
Kontakt: 723 501 753 - Wojtek

www.mebax.pl

MEBAX

SALON MEBLOWY PRODUCENTA

Śrem, ul. Popiełuszki 17, tel. 61 835 29 90, 690 977 123
Zapraszamy: pn - pt 10,00 - 18.00, sob. 9.00 - 13.00



CENA
4480,-

Narożnik DALLAS XXL wymiary 350 x 165 x 275
pow. spania 293 x 135



CENA
3060,-

Narożnik CORFU wymiary 270 x 195
pow. spania 145 x 200



CENA
1240,-

LENA
pow.sp.190x120



CENA
3560,-

Narożnik EDEN wymiary 270/215
pow. spania 205/125



CENA
2510,-

Narożnik HUGO wymiary 250/200
pow. spania 205/135



CENA
600,-

Fotel PRIMO



CENA
1240,-

Kanapa FILIP pow. sp. 190 x 125



CENA
1650,-

VITO wymiary 226/157cm
pow. spania 200/140cm



CENA
1930,-

MILANO
pow. spania: 190x145 cm

KUPUJ U PRODUCENTA - NIE PRZEPLACAJ !!!



CENA
1199,-

Stół + 6 krzesel



CENA
1060,-

SZAFKA
150/216/61



CENA
369,-

Komoda

ZESTAWY, NAROŻNIKI, KANAPY, SOFY, STOŁY, KRZESŁA, KOMODY, SZAFY, ITP.

USŁUGI 24

kamieniarstwo
GAÑO
ŚREM ul. Farna 26
TELEFON: 61 28 30 506
603 565 563 / 665 486 034
www.gano.com.pl
Nagrobki i grobowce
Renowacja pomników



Parapety, schody,
kamienne obudowy
kominków, blaty, lady

STUDNIE WIERCONE
• przydomowe
stacje uzdatniania
• pompy



783 189 017
biuro@michalakstudnie.pl www.MICHALAKSTUDNIE.PL

KLIM-EL
Michał Wawrzyniak

- Chłodnictwo
- Klimatyzacja
- Wentylacja
- Pompy Ciepła

dostawa - montaż - serwis
Tel. 515 431 470
wawrzyniakmichu@gmail.com

RAD-JAN
DEKARSTWO - CIESIELSTWO
www.rad-jan.pl e-mail: dachy@rad-jan.pl

509 400 929
698 762 759

NAPRAWA TELEWIZORÓW
sprzętu RTV i drobnego AGD
TELE-VIDEO-SERWIS
Śrem, ul. Paderewskiego 5c



tel. 601 870 862
61 28 36 651
www.tvserwis.srem.com.pl

Zakład Pogrzebowy
NEKROS
502 614 746
(24h telefon całodobowy)
Wysoka jakość
Konkurencyjne ceny
Kompleksowe usługi
pogrzebowe



www.pgk.srem.pl

USŁUGI 24

•TARASY z kompozytu, z modrzewia syberyjskiego, egzotycznego. Wiaty, zadaszenia, pergole i altany. Tel. 668 446 390

•*Pożyczka
Pozabankowa. Wniosek spisujemy przez telefon. Decyzja w 3 minuty. Pełna anonimowość. Bez bik. Umowa o prace/zlecenie, emeryt/rencista, działalność gospodarcza, rolnik. Na 36 miesięcy od 24 do 75 roku życia. Tel. 669 166 453 - Marcin

•*Ekspresowa pożyczka gotówkowa z dogodnymi miesięcznymi ratami na jasnych zasadach. Bez BIK, KR D itp. Błyskawiczna realizacja. Min. formalności. Tel. 724 202 443

•Nagły niespodziewany wydatek ? Pilnie potrzebujesz gotówki ? Jesteśmy dla ciebie. Nie trać czasu i zadzwoń. Pomożemy ci wybrać najlepsze rozwiązanie. Tel. 724 202 443

•Naprawa rolet zewnętrznych. Montaż rolet zewnętrznych materiałowych, moskitery.
• Tel.501 645 939

•Potrzebujesz gotówki? Sprawdź naszą ofertę. Pieniądze już w 24 h,

ZŁOMOWISKO
SKUP ZŁOMU
* stalowy * żeliwny * kolorowy
PODSTAWIMY KONTENERY, ODBIÓR OD KLIENTA
KASACJA POJAZDÓW
Drzonek „KRUPA”
tel. 604 514 235, 61 28 19 186

minimum formalności, dogodne terminy dekoracji spłat. Zadzwon już dziś. Tel. 797 230 240

•Cięcie, łupanie oraz transport drewna opałowego. Tel. 692 309 501

•Profesjonalne układanie płytek, wieloletnie doświadczenie krótkie terminy. Tel.883848679

•Pranie tapicerki meblowej. Dojazd do klienta. Tel. 783 853 581

•Przyjmę zlecenia na malowanie, tapetowanie, szpachlowanie. Tel. 603 076 772

•Naprawa okien i drzwi, pcv. Konserwacja. Tel. 517027836

•Naprawa pralek, lodówek, zmywarek, kuchenek elektrycznych. Tel.601843988.

SALON MEBLOWY
“DOMINO”
63-100 ŚREM, ul. Wiejska 2b
Tel. 61 28 35 997

MEBLE
TAPICEROWANE
MEBLE
SYSTEMOWE
KUCHNIE-
MONTAŻ
STOŁY,
KRZESŁA



PRZYCZEPA MOBILNA
WYNAJEM
608 321 436

ZAKŁAD USŁUG POGRZEBOWYCH
HADES
Mieloch, Frąckowiak
Czynne całą dobę
ŚREM ul.Farna 9A tel. 61 28-30-800
tel.kom. 502-247-014S
www.hades.com.pl
e-mail: biuro@hades.com.pl
Kompleksowe usługi pogrzebowe
kamieniarskie, odzież żałobna.
WYPŁATA ZASIŁKU POGRZEBOWEGO ZU

ZAKŁAD USŁUG POGRZEBOWYCH
„CREDO” Paweł Górny
Śrem, ul. Poznańska 6
tel. 61 28 28 783, 693 457 499



Kolejne wydanie Kuriera
27 października
DO SKRZYNEK!

Ogłoszenia
PREMIUM

4 powiaty!!!

na www
portalsremski.pl

SKUP AUT

•Do 30 tyś. zł. •Rok i stan obojętny

Tel.574 914 778**REKLAMA
608 321 436****MERC-TAXI-SREM
604 371 535****Auto klimatyzacja.**
Napełnianie,
odgrzybianie,
sprawdzanie
szczelności
**Dojazd do klienta
GRATIS!**
Tel. 790 030 393

- ◆ ROZBIÓRKI, WYBURZENIA
- ◆ SKUP ZŁOMU
- ◆ USŁUGI SPRZĘTEM
- ◆ SERWIS MASZYN BUD.
- ◆ TRANSPORT HAKOWCEM

NOWY GOŁĘBIN 23 64-020 CZEMPIŃ
Tel. Marcin 804 198 937, Wojciech 660 476 210
Biuro 612 824 258, 606 402 211**CENY ZŁOMU NAWET DO 1600- zł/tonę**
Pon. - pt 7-16 Soboty 8-13**NIERUCHOMOŚCI****Lokal do wynajęcia**
przy ul. Chopina 1J
w Śremie
o powierzchni 155 m².
Proszę o kontakt,
nr tel. 539 141 983**TEL. 61 28 36 318 KOM. 602 47 48 33**Wynajmę
umeblowane biuro
o powierzchni 27 m²
znajdujące się
w prestiżowej
kamienicy na Rynku
w Śremie.**CENA 1.000 zł/miesiąc**KONTAKT
MARCOPOLO DEVELOPMENT**WYNAJMĘ****TEL. 61 28 36 318 KOM. 602 47 48 33**Wynajmę 3 komfortowe
lokale handlowo –
usługowe o powierzchni:
52, 55, i 52,5 m²
znajdujące się w biurowcu
przy ul. Kilińskiego 26a
w Śremie. Jeden z lokali
przystosowany jest pod
działalność salonu
fryzjerskiego.KONTAKT
MARCOPOLO DEVELOPMENT* Sprzedam mieszkanie
50m², parter, działka,
osiedle Helenki. Tel. 791
838 938Sprzedam mieszkanie
w Śremie na
ul. Okulickiego,
umeblowane, 38m²,
drugie piętro. tel.606 997
637.**SPRZEDAM**Sprzedam akordeon oraz
BANDUNIA (ma ponad 100
lat) Tel. 668 919 536**POŚREDNICTWO OBROTU NIERUCHOMOŚCIAMI****DOMY, MIESZKANIA
DZIAŁKI, LOKALE**

sprzedaż, kupno, wynajem

tel. **512 031 392**
www.nieruchomoscioparceja.pl**KALORYFERY****MARKOWE NOWE UŻYWANE**

- pompy c.o.
- zasobniki
- bojler
- piece c.o.

Tel. 500 200 478 618 193 076
grzejnik@legro@gmail.comSprzedam akordeon oraz
BANDUNIA (ma ponad
100 lat) Tel. 668 919 536Sprzedam stół kuchenny
+ krzesła, głośniki.krzesło obrotowe, monitor,
komputer, rower dla chłopca,
rower damski(za darmo)
Okazja! Tel. 504 466 367Sprzedam nowe radia
samochodowe kasetowe. Tel.
783 853 581Sprzedam orzechy włoskie
duże 6 zł/kg świnki morskie,
króliki, kozy, pług 3 skibowy
wózek do żywea, kaczki i
gęsi Tel. 607 720 902• Sprzedam samowar Tel.
504 802 285• Sprzedam kanapę Tel.
504 802 285**KUPIĘ**• Kupię stare zegary,
lampy nałowe, wazon.cukiernice i inne
przedmioty ze szkła.
Przyjadę wycenę, placę
gotówką. Tel.502 783
092• Kupię stary motocykl lub
części. Stan obojętny np.
Wsk, Wfm, Shl, Osa,
Komar, Romet i inne.
Tel.880 547 892**RÓŻNE***Kupię książki, płyty z
muzyką. Dojazd. Gotówka.
Tel. 508 245 450, 509 675
586•Poznam miłą,
sympatyczną osobę która
myśli poważnie o życiu.
Tel.782 353 106**SPRZEDAŻ DOLSK**Dolsk,
ul. Gostyńskie
Przedmieście 84**www.czyzak.dolsk.biz****tel. 665 064 324
602 434 509****kamień****żwir****węgiel****OSIEDLE NOWY GAJ**

Tuż obok Śremu >>> kierunek >>> GAJ

- *POMPA CIEPŁA
- *OGRZEWANIE PODŁOGOWE
- *GARAŻ
- *TERENY ZIELONE

**DOMY****W ZABUDOWIE SZEREGOWEJ**od 85m² do 112m²**tel. 691 562 303****Ogłoszenia drobne w gazecie**Prosty w obsłudze
Bez wychodzenia z domu
Największy „obszar rażenia”W treści wpisz **NAJPIERW** hasło **MPLTW**
a następnie swoje ogłoszenie i numer telefonu,
pod który mają dzwonić klienci
Nie używamy polskich liter.**Koszt sms-a:**

- ➔ 74480 - 4 zł netto /różne, kupię/
- ➔ 75480 - 5 zł netto /sprzedam, moto, rolnictwo/
- ➔ 76480 - 6 zł netto /usługi, praca, edukacja,
nieruchomości/
- ➔ 79480 - 9 zł netto /ogłoszenie w kolorowej ramce/

Oferta dotyczy jednego wydania w gazecie i siedmiu dni na portalssremski.pl



SKUP BYDŁA RZEŹNEGO OFERUJEMY UBÓJ BYDŁA Z KONIECZNOŚCI

Tel. kom. 517-955-204, 517-955-207, 601-423-923,
tel. do biura: 65 / 572-50-07
skupujemy również tuczniki
tel. 509-134-177

ZAPRASZAMY DO WSPÓŁPRACY!

Firma Bud-Mar

Zatrudni do pracy:

- murarzy
- pomocników murarzy
- szpachlarzy
- malarzy

Z doświadczeniem. Tel. 603 040 031

ROLNICTWO

• Kupię Ursusy, Zetory, Fergusony, MTZ, Pronary, Belarusy i inne ciągniki. Ladowarki, przycepy, bizony, traktorki ogrodnicze. Tel. 601 72 94 83

• *Sprzedam bazanty ozdobne, bazanty mongolskie, srebrne, kurki ozdobne, papugi, drzewka owocowe w doniczkach oraz jabłonie szara i złota reneta, tuje BRABANTY 1,2 m, kora sosnowa. Tel. 513 338 795

• Sprzedam gęsi owsiarne, kaczkę dworki i 3 młode kózki. Tel. 508 995 770

• Sprzedam prosięta. Tel. 61 28 28 297

• Kupię siano i słomę w balotach. Tel. 607 460 499

DUOWET
Gabinet Weterynaryjny
ul. Garmońska 15A Dołsk
Pon. - śr., pt. 10.00 - 18.00
Sobota 10.00 - 13.00
Tel. 61 61 15 077

PsiSalon
☎ 693 573 721
STRZYŻENIE · KĄPIANIE · TRYMOWANIE · KOSMETYKA
CHŁAPOWSKIEGO 28/27 STARY TARG 1 PIĘTRO BOX 27

KUPIĘ KAŻDY CIĄGNIK ROLNICZY



PŁATNE GOTÓWKĄ
- OBIÓR WŁASNYM
TRANSPORTEM

Tel. 694 400 305

PRACA



• *Przyjmę pomocników budowlanych. Tel. 605 260 698

• Firma Handlowa Bloch zatrudni sprzedawcę materiałów budowlanych. Tel. 602179772

• Zamudnię kucharkę, pomoc kuchenną. Tel. 602 795 880

MOTO



Sprzedam
samochód osobowy
marki Audi 80 B4
rocz 1992 poj 2000
przebieg 300tyś
stan bardzo dobry
☎ 660 190 584

**MIEJSCE
NA TWOJĄ
REKLAMĘ!!!**

608 321 436

AGRO Ubezpieczenia

UBEZPIECZENIA:

upraw rolnych z dopłatą do 65% składki z budżetu państwa,
obowiązkowe OC rolników, budynków, maszyn rolniczych,
majątkowe, komunikacyjne, turystyczne

TOMASZ KLACZYŃSKI

agent ubezpieczeniowy

tel. 600 467 908

e-mail: klaczyński@o2.pl

Wejdź na stronę
portalsremski.pl



- informacje z regionu
- sport
- na sygnale
- nekrologii
- noworodki
- dyżury aptek
- fotorelacje

www.portalsremski.pl

AGROJUST PHU AGROJUST

64-020 GŁUCHOWO
ul. Siernicka 12

tel. 728 913 844

tel. 602 618 492

phuagrojust@gmail.com

**SKUP I SPRZEDAŻ ZBÓŻ
SKUP KUKURYDZY
MOKREJ**

- Kompleksowa obsługa ogumienia
- Felgi, opony - sprzedaż, naprawa, renowacja, prostowanie



Mikołaj Banaszak tel. 692 701 401
ul. Średzka 10 Mechlin

Komu w drogę,
temu kamper!



U nas w standardzie masz więcej!

Napisz do nas aby otrzymać
vaucher zwrotkowy na 250.000.000 zł!

Skontaktuj się z nami pod numerem tel. 902 001 002
lub 90 000 0000, ul. Średzka 10



bookamp.pl

domax

Wkręt-met
KLIMAS

Altax

TARTAK
ZAKRZEWICE

ico
pal

WURTH

tel. 515 182 736

e-mail: zpdpiotrnowak@vp.pl

Strona: www.tartakzakrzewice.pl
Zakrzewice Ul. Gogolewska 10

remmers

WIĘCE A
NA SYGNALE
PORTALSREMSKI.PL



MECHANIKA POJAZDOWA

TEUMIKI - (2 lata gwarancji) - montaż, naprawa

ZŁĄCZA ELASTYCZNE

OBSŁUGA BIEŻĄCA samochodu

HAMULCE

ZAWIESZENIA

KLIMATYZACJA

-obsługa, odgrzybianie

OLEJE, FILTRY

elf LIQUI
MOLY

CZĘŚCI SAMOCHODOWE



MOTO SHOP
Części i akcesoria
samochodowe

63-100 Śrem
ul. Moniuszki 3C

601 585 789
061 830 34 77

W ofercie części
do wszystkich
marek
samochodów

Specjalizujemy
się
w częściach do
samochodów
produkcji
japońskiej
i koreańskiej



AUTORYZOWANY SERWIS
MECHANIKA POJAZDOWA

MAGNET
MARELLI

- Diagnostyka komputerowa,
- Czyszczenie układu paliwowego, DPF i turbin,
- Klimatyzacja - naprawa, napełnianie i odgrzybianie, obsługa klimatyzacji nowego czynnika 1234,
- Naprawy główne i bieżące,
- Konserwacja pojazdów,
- Laserowa geometria kół,
- Wulkanizacja,
- Wymiana oleju w skrzyniach automatycznych /dynamicznie,
- Serwis wózków widłowych.



Piotr DUDEK, Grzymysław 18A, 63-100 Śrem 603 850 807

TOMI
AUTO SZYBY
TOMASZ DUTKIEWICZ

SPRZEDAŻ
MONTAŻ
NAPRAWA



Punkt montażowy:
Śrem Psarskie ul. Sikorskiego 70
Leszno, ul. 17 Stycznia 45
Mobilny serwis szyb samochodowych
Montaż na życzenie u Klienta

Tel. 602 858 044
e-mail: autoszybysrem@wp.pl

Grzyb

Sikorskiego43

autogaz
PSARSKIE

Radość z jazdy za pół ceny! — L-P-G —

MONTAŻ INSTALACJI GAZOWYCH /serwis
AUTO SERWIS

SYSTEM RATALNY
płatność kartą

Dariusz Grzyb
693 342 824

autogazpsarskie | www.psarskieautogaz.pl

Darż bór!

Materiał jest własnością
Kół Łowieckich:
KNIEJA Dolsk i Książ Wilkp.
i OSTOJA Śrem

Serdecznie witamy Państwa po wakacyjnej przerwie. Bardzo się cieszymy, że możemy przybliżyć Wam to co wydarzyło się w naszych lasach przez okres letni. Wszystkie duże ssaki, które spotykamy w naszych lasach w pobliżu Śremu czyli jelenie, daniela, sarny i dziki odchowały swoje przychówki. Jelenie lanie i daniela lanie wyprowadzają swoje cielęta na łąki i ścierniska- to samo czynią sarny, które wyprowadzają swoje kozłeta. W trakcie spacerów po lesie czy grzybobraniu można przy odrobinie szczęścia spotkać „mamy ze swoimi pociechami”. Jak każde młode zwierze, które nie zna człowieka i nie zdaje sobie sprawy kogo spotkało na swojej drodze jest ciekawe kto to jest.

Musimy pamiętać, że w żadnym razie nie wolno podchodzić, zabierać czy próbować nakarmić takie zwierzę. Zostawiany przez nas zapach może spowodować porzucenie młodego i skazanie go na śmierć zadaną przez drapieżnika. Matka na pewno jest w pobliżu i w każdy momencie jest gotowa stanąć w obronie swojego młodego. O ile jelenie, daniela czy sarny możemy spotkać w ciągu dnia o tyle z dzikami i wilkami spotkanie jest trudniejsze- jednakże bardzo prawdopodobne. Dzik prowadzi nocny tryb życia i o wiele rzadziej można spotkać go za dnia. Spotkanie lochy z młodymi nie należy do bezpiecznych wydarzeń. Locha w sposób agresywny próbuje odpędzić intruza i bez chwili zawahania może przeprowadzić szarżę w obronie młodych.

Wszystkie ptaki wychowały już swoje pisklęta. Część z nich, które przylatują do Polski na okres lęgów, już opuściły nasz kraj. Odleciały bociany, jaskółki, czyżyki i wiele innych gatunków. Zaczęły się wielkie migracje dzikich gęsi, które zbijają się w klucze, łączą się w stada liczące kilkadziesiąt osobników. Dzikie gęsi odwrotnie do dzikich kaczek w ciągu dnia żerują na polach a w nocy przebywają na jeziorach czy dużych stawach. Widok wielkich stad gęsi jest imponujący ale musimy zdawać sobie sprawę z tego, że taka duża ilość ptaków żerujących na naszym polu pszenicy może spowodować potężne straty i może doprowadzić do zniszczenia całej plantacji.

Jesteśmy już w październiku i mija już jeden z najpiękniejszych spektakli naszych lasów- rykowisko jeleni. W tym roku rykowisko było mniej imponujące niż w poprzednich latach. Taki trend jest już obserwowany od kilku lat. Przyczyn coraz słabszych rykowisk jest kilka. Jedną z podstawowych to coraz większa zabudowa terenów na których do niedawna przebywały jelenie.

W październikowym lesie rykowisko dobiega końca a rozpoczyna się bekowisko daniela.

Daniel to zwierzę średniej wielkości, które znajduje się pomiędzy jeleniem a sarną. Trafiło do naszych lasów z basenu morza śródziemnego i Azji mniejszej w latach 90-tych w wyniku reintrodukcji prowadzonej m.in. przez nasze koło łowieckie. W Polsce występuje w różnych typach siedliskowych: bór świeży, bór mieszany i wilgotny. Najczęściej zasiedla lasy z panującą sosną zwyczajną z udziałem dębu, brzozy i świerka ze szczególnym upodobaniem pagórkowatej rzeźby terenu. W czasie bekowiska byki daniela odzywają się najintensywniej rankiem oraz wieczorem. Na kilkanaście dni przed bekowiskiem byki przygotowują dołki rujowe tzw. kołyski. Nieznaczne zagłębienie terenowe o średnicy od 1-1,5m. Spacerując po lesie można właśnie spotkać takie legowisko byków stadnych. Cięża trwa od 220-230 dni, w czerwcu rodzi się jedno, rzadziej dwa cielęta. Są zwierzętami aktywnymi w ciągu dnia i nocy. Tak jak jelenie, grupie lań przewodzi im dominująca lania. Chmary nie są tak żyte jak u jeleni i za chwilę łączą się z innymi laniami. Byki w okresie bekowiska są agresywne w stosunku do siebie, choć konfrontacja kończy się raczej na pomrukach, marszu równoległym czasem pojedynkiem. Populacja żyjąca w naszych lasach to efekt pracy w porozumieniu 3 kół łowieckich: Kogut Kórnik, Leśnik Poznań i Ostoja Śrem. Sprowadzono daniela z różnych ośrodków hodowlanych i wpuszczono w naszych lasach. Po okresie ok 10 lat, populacja daniela osiągnęła taki poziom, że leśnicy i biolodzy pozwolili na powolną eksploatację tego gatunku. Praca myśliwych osiągnęła sukces. Mamy w swoich lasach piękne zwierzę, zdrową populację daniela a sporadycznie medalowe byki.

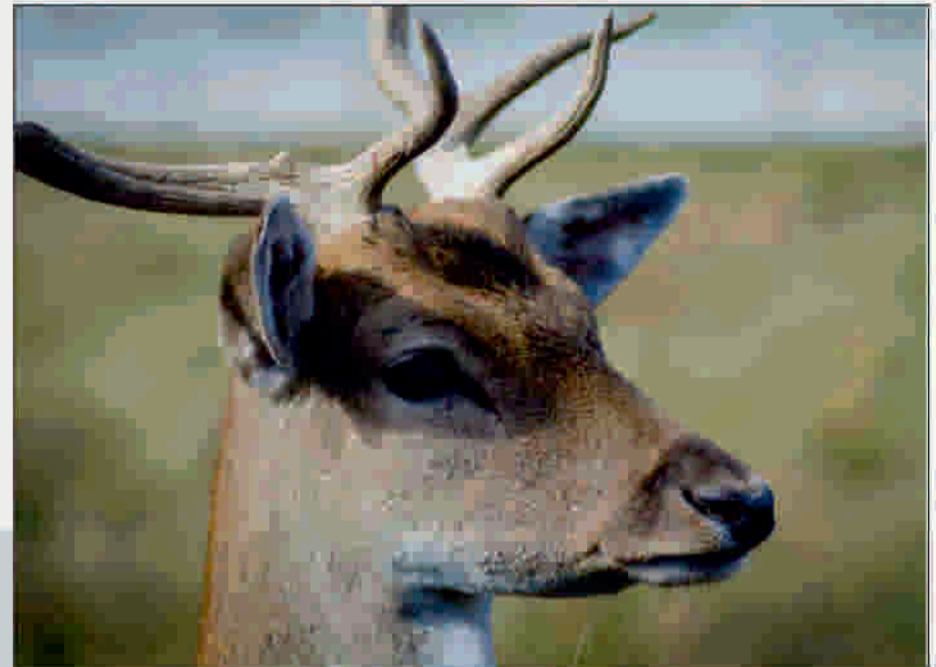

Myśliwi jako przyrodnicy z coraz większą obawą o utraty terenów, które do niedawna były siedliskiem zwierząt.

Budowa fabryk, magazynów czy tworzenie pseudo osiedli zabiera tereny gdzie mogły swobodnie żyć, wychowywać młode, zakładać gniazda zwierzęta. Wszyscy obserwujemy i PODNOSIMY GŁOŚNY ALARM o zmianach klimatu. W pobliżu Śremu działa kilka żwirowni. Wykopanie tak wielkiej „dziury” powoduje ubytek wód gruntowych a tym samym osuszanie lasów, pól i łąk. Spacerując po łąkach widzimy dziś, że śródpolne stawy przestały istnieć. Tam gdzie ptaki zakładały swoje gniazda niedostępne dla drapieżników, dzisiaj jest sucho i każdy drapieżnik bez problemów dostaje się do jaj i piskląt.

Będąc w okolicy wsi Tesiny można zobaczyć tablicę informacyjną o zamierzeniu budowlanym- budowa domków letniskowych. Kolejny obszar środowiska naturalnego ginie na rzecz wątpliwej rekreacji, gdyż domki letniskowe będą otoczone polami gdzie rolnicy wywożą naturalny nawóz, wykonują prace polowe a na tesieńskich łąkach prowadzone są różnego rodzaju programy rolnośrodowiskowe chroniące ptactwo i zwierzyinę drobną.

Oczywiście wszyscy zdają sobie sprawę, że człowiek i jego wymagania społeczne, chęć posiadania, czy sposób wypoczynku są najważniejszymi elementami rozwoju społeczności ale działając w taki sposób podcinamy sobie gałąź na której siedzimy. Jeden z wyraźniejszych przykładów degradacji zieleni miejskiej to rynki miejskie. W niektórych miastach usunięto stare, zdrowe drzewa, poukładano kostkę brukową, zrobiono parkingi i dopiero zorientowano się, że rynek miejski umarł. Spacer i odpoczynek po takim placu jest spacerem jak po księżycu. Nie ma centymetra cienia, ławki są puste, nie da się usiąść bo jest się narażonym na poparzenie słoneczne. Zanim postawimy kolejny budynek, magazyn czy wykopujemy kolejną żwirownię zastanówmy się nad tym co zniszczymy w przyrodzie.

Na temat degradacji i zniszczenia środowiska napisano już wiele artykułów, niestety nadal panuje przekonanie że natura sobie poradzi i obroni się sama. Już dzisiaj nie musimy nikomu udowadniać, że popełniliśmy wielki grzech względem przyrody. Upalne lata, gradobicia, wichury i inne kataklizmy dają wyraźny sygnał, że z naturą przegraliśmy.

W kolejnym miesiącu zgłębimy tajemnicę huczki u dzików oraz podzielimy się z Państwem legendą św. Huberta- patrona leśników i myśliwych i historia z tym związaną. Zapraszamy...

piękne
wnętrza79⁹⁹

szt.

86⁹⁹

szt.

2,5
litra**MAGNAT CERAMIC**
ceramiczna farba do
wnętrz, 2,5 l (32 zł/l)10
litrów**DEKORAL ODPORNA
NA SZOROWANIE**
farba lateksowa, odporna
na szorowanie, 10 l (8,70 zł/l)55⁹⁹

szt.

FARBA BIAŁA 3:1
za 1 zł
przy zakupie 3 litrów
farby kolorowej
DULUX KOLORY ŚWIATA2,5
litra**DULUX KOLORY ŚWIATA**
lateksowa farba do ścian i sufitów
2,5 l (22,40 zł/l)69⁹⁹

szt.

9
litrów**DULUX SUPER BIAŁY MAT**
farba emulsyjna wysokiej jakości,
do dekoracyjnego i ochronnego
malowania ścian i sufitów
wewnętrznych, 9 l (7,78 zł/l)84⁹⁹

szt.

2,5
litra**BECKERS DESIGNER COLOUR**
2,5 l (34 zł/l)

HIT CENOWY

44⁹⁹
opak.GEOFLEX 5 kg
za 1 zł
przy zakupie dwóch
opakowań 25 kg25
kg**ATLAS GEOFLEX
WYSOKOELASTYCZNY
KLEJ ŻELOWY**
25 kg (1,80 zł/kg)od 62⁹⁹
m²

1

GRES SZKLIWIONY

1. Cemento Oslo Matt, wym. 60x60 cm - 62,99 zł/m²
2. Cemento Berlin Matt, wym. 60x60 cm - 62,99 zł/m²
3. Cemento Tokio Polished, wym. 60x60 cm - 79,99 zł/m²

2

3

od 129⁹⁹
szt.**MASTER DRABINA
DREWNIANA**

- wzmocniona stalowymi prętami
- 2x4 stopnie - 129,99 zł
 - 2x5 stopni - 159,99 zł